



# Familienwegweiser

2022

LANDKREIS AUGSBURG





# ***WILLKOMMEN FÜHLEN!***

Leben, Wohnen, Arbeiten, Freizeit und jede Menge Abwechslung: Gersthofen setzt auf den perfekten Angebotsmix und richtigen Wohlfühlfaktor für Familien. Durchdacht, nachhaltig und für jede Altersklasse – von Kindern und Jugendlichen über Eltern bis hin zu Senioren.

Alle Angebote unter [www.gersthofen.de](http://www.gersthofen.de)

 Stadt  
Gersthofen



# Vorwort

## Liebe Eltern,

das Familienleben hat sich durch den gesellschaftlichen Wandel verändert: Es ist vielfältiger, dynamischer und oftmals herausfordernder geworden. Die Ansprüche an Eltern und deren Erziehung sind gestiegen. Doch zum Glück sind auch die Unterstützungsangebote und Hilfen mit diesen Herausforderungen gewachsen.

Gerade in der aktuell pandemiebedingt sehr herausfordernden Zeit hat sich gezeigt, wie wichtig doch die Angebote für Familien im Landkreis und das soziale Miteinander sind. Denn besonders in Krisenzeiten ist Unterstützung wichtig! Damit möchte der Landkreis Augsburg allen Eltern, Kindern und Jugendlichen zur Seite stehen. Unser Familienwegweiser soll hierzu einen Beitrag leisten und Ihnen wichtige Informationen an die Hand geben, damit Sie auch die besonderen Anforderungen als Familie gut bewältigen können.

Eltern finden auf den kommenden Seiten praktische Informationen und konkrete Adressen rund um alle Themen von Schwangerschaft und Geburt über Kinder und Jugend bis hin zu Inklusion und Integration. Auch Unterstützungs- und Förderangebote sowie Freizeit, Sport und Kultur, aber auch Gesundheit, Wohnen und Finanzen werden in diesem Wegweiser angesprochen.



Herzlichst

Ihr

**Martin Sailer**, Landrat



# MARKT DIEDORF

## *Ihre liebenswerte Heimat*

### *Kindertagesbetreuung*

- » 3 Mutter-Kind-Gruppen
- » 4 katholische Kindertagesstätten
- » 1 evangelischer integrativer Kindergarten
- » 4 gemeindliche Kindertagesstätten mit ganzjähriger Betreuung
- » 1 Natur- und Waldkindergarten Waldmäuse e. V.

### *Schulen*

- » Grund- und Mittelschule Diedorf
- » Grundschule Anhausen
- » Naturwissenschaftlich-technologisches und sozialwissenschaftliches Schmuttertal-Gymnasium



### *Schulkinderbetreuung*

- » Ganztagesklassen
- » 2 Hortgruppen bis 17.30 Uhr
- » 8 Mittagsbetreuungen bis 15.30 Uhr (16.00 Uhr)
- » Ferienprogramm für Grundschüler

### *Familienstation*

Kostenfreie Beratung und Hilfe in allen Fragen rund um die Familie

### *Offene Jugendarbeit und Jugendtreff*

- » für alle Jugendliche der Marktgemeinde zwischen 12 und 27 Jahren
- » Ferienprogramm für Kinder und Jugendliche

### *DieZ*

Das gemeindliche Begegnungszentrum – kurz **DieZ** – ist eine moderne, soziale und interkulturelle Einrichtung in der Marktgemeinde.

### *Bürgerstiftung Diedorf*

Mit den Stiftungserträgen werden dauerhaft nachhaltige Projekte ermöglicht und das bürgerliche Engagement und das Wir-Gefühl gefördert.

### *Vielseitige Vereins- und Freizeitangebote*

[www.markt-diedorf.de](http://www.markt-diedorf.de)



# Inhaltsverzeichnis

Vorwort Landrat Martin Sailer .....	1	<b>Aus einem anderen Land –</b>	
Inserentenverzeichnis, Impressum .....	5	<b>Integration im Landkreis Augsburg .....</b>	<b>53</b>
<b>Schwangerschaft, Geburt und Babyzeit .....</b>	<b>6</b>	Beratung und Unterstützung .....	54
Checkliste vor und nach der Geburt .....	7	Deutsch lernen .....	56
Schwangerenberatung .....	8	Kontaktpersonen in den Gemeinden .....	57
Geburt .....	10	<b>Inklusion .....</b>	<b>58</b>
Babyzeit .....	12	Inklusion in KiTas und Schulen .....	58
Förderung und Hilfe .....	12	Beratung, Betreuung und Förderung .....	59
<b>Kinder und Jugend .....</b>	<b>17</b>	Freizeitangebote .....	61
Kinderbetreuung .....	17	<b>Gesundheit .....</b>	<b>62</b>
Schule .....	19	Information, Beratung und Unterstützung .....	62
Im Überblick: Angebote in den Städten, Märkten und Gemeinden .....	20	Unterstützung für Familien in Zeiten von Corona .....	63
Angebote für junge Menschen .....	22	Sucht .....	64
Beratung, Bildung und Unterstützung .....	26	<b>Wohnen .....</b>	<b>65</b>
<b>Familienleben .....</b>	<b>29</b>	<b>Finanzen .....</b>	<b>68</b>
Orte für Familien .....	29	<b>Älter werden .....</b>	<b>71</b>
Familien- und Erziehungsberatung .....	32	<b>Hilfe in Notfällen .....</b>	<b>73</b>
Beistandschaft, Pflegschaft und Vormundschaft .....	34	Notrufe .....	73
<b>Arbeitswelt .....</b>	<b>35</b>	Kinderärztliche Notdienste .....	73
Aus-, Fort- und Weiterbildung .....	35	Häusliche und sexualisierte Gewalt .....	73
Vereinbarkeit von Familie und Beruf .....	38	Schutz und Zuflucht .....	74
Studieren mit Kind .....	39	Hilfe bei Notfällen für Menschen aus anderen Ländern ....	75
<b>Freizeit, Sport und Kultur .....</b>	<b>41</b>	Infonummern und Hotlines .....	75
Freizeit und Sport .....	43	<b>Stichwortverzeichnis von A bis Z .....</b>	<b>76</b>
Kultur und Wissen .....	47		
Vereine, Initiativen und ehrenamtliches Engagement ....	50		





# FAMILIENSTADT KÖNIGSBRUNN

Im Süden von Augsburg gelegen, ist Königsbrunn die größte Stadt im Landkreis Augsburg und die siebtgrößte Stadt in „Bayerisch-Schwaben“. Freizeitgestaltung, Geschichte, gesellschaftliches, wirtschaftliches oder religiöses Leben – vielfältig, lebendig und abwechslungsreich präsentiert sich die Stadt mit rund 29.400 Einwohnern.

## LERNEN & SPIELEN

Und Königsbrunn ist Familienstadt pur! Denn in der Stadt auf dem Lechfeld sind alle Schultypen vorhanden: Die drei städtischen Grundschulen mit jeweils angeschlossenen Hort bieten den Kindern moderne Unterrichtskonzepte; Mittelschule, Realschule und Gymnasium sowie Förderschulen sind vor Ort. Auf über 30 abwechslungsreichen Spielplätzen lässt sich wunderbar toben und spielen. Und Jugendliche finden in der Jugendfreizeitstätte Matrix ein vielseitiges Angebot.

## ERHOLEN & ENTSPANNEN

Seen, Naturschutzgebiete, Wälder und herrliche Wanderwege sind von Königsbrunn aus auf kurzen Wegen zu erreichen und sorgen für einen hohen Freizeitwert. Eine Kneippanlage mit Barfußpfad, golfen, reiten, tauchen, segeln, ballonfahren, drachenfliegen, ... – Jung und Alt finden in und um Königsbrunn Erholung und Entspannung. Mehr als 150 Vereine stehen für vielfältiges gesellschaftliches, sportliches, kulturelles und soziales Engagement und investieren in die Nachwuchsförderung. Königsbrunn ist auch für seine großen Feste und Veranstaltungen – wie die Gautsch, die Königsmärkte oder den Niklausmarkt – bekannt, die jedes Jahr Tausende von Besuchern anlocken.

## BESUCHEN & BESICHTIGEN

Und auch die Kultur kommt hier nicht zu kurz! Ein vielfältiges Kulturprogramm wird vom Kulturbüro, der Stadtbücherei, der städtischen Sing- und Musikschule und zahlreichen kulturellen Vereinen gestaltet: Dreikönigskonzert, Bücherfrühling, Kinossommer, Serenadenabend, Königsbrunner Campus, ein großes Ferienprogramm für Kinder, Konzerte, Ausstellungen und Lesungen lassen das ganze Jahr über keine Langeweile aufkommen. Einen Besuch sind auch immer die fünf städtischen Museen wert – hier gibt es allerhand zu entdecken:

- Lechfeldmuseum: lokale Zeugnisse des 19. und Anfang des 20. Jahrhunderts
- Archäologisches Museum: Funde mit regionalem Bezug von der Jungsteinzeit bis heute
- Naturmuseum: heimische Natur, der Lech und die Heide – interaktiv präsentiert
- Schlacht auf dem Lechfeld: detailreiche Dioramen im Infopavillon 955
- Mercateum: Fern- und Seehandel im begehbaren Globus

## Herzlich willkommen in der Familienstadt Königsbrunn

Stadt Königsbrunn  
Marktplatz 7, 86343 Königsbrunn  
Telefon: 08231 / 606-0, [www.koenigsbrunn.de](http://www.koenigsbrunn.de)





# Inserentenverzeichnis

Branche	Seite	Branche	Seite
<b>Augenzentrum</b>		<b>Immobilien</b>	
– Ober Scharrer Gruppe	70	– Layer Gruppe	30
<b>Bestattung</b>		<b>Klinik</b>	
– Bestattungsdienst der Stadt Augsburg	72	– Wertachkliniken Bobingen und Schwabmünchen	36
– Pius Bestattungen	72	<b>Krankenkasse</b>	
<b>Energie – Energiedienstleister</b>		– AOK Bayern. Die Gesundheitskasse	16
– erdgas schwaben	66	<b>Naherholung</b>	
– LEW-Gruppe	48	– Entwicklungsforum Holzwinkel und Altenmünster e. V.	42
<b>Erlebnisbad</b>		<b>Private Wirtschaftsschule</b>	
– Titania Neusäß	40	– Private Wirtschaftsschule Frenzel	16
<b>Familienbildungsstätte</b>		<b>Seniorenservice</b>	
– Haus der Familie Familienbildungsstätte Stadtbergen Bezirksverband Schwaben e. V.	28	– proSenio – gfi gGmbH	70
<b>Förderzentrum für Kinder und Jugendliche</b>		<b>Stadtverwaltung</b>	
– Hessing Förderzentrum für Kinder und Jugendliche	16	– Stadt Bobingen	24
<b>Gärtnerei</b>		– Stadt Gersthofen	U2
– Wörner Gärtner	44	– Stadt Königsbrunn	4
<b>Gemeindeverwaltung</b>		– Stadt Neusäß	52
– Gemeinde Gablingen	44	– Stadt Schwabmünchen	28
– Gemeinde Horgau	66	– Stadt Stadtbergen	46
– Gemeinde Langweid am Lech	44	<b>Steuerberatung</b>	
– Gemeinde Wehringen	14	– Steuerkanzlei Stephan Brem	30
– Lechfeld-Gemeinden Graben, Klosterlechfeld, Unter- und Obermeitingen	28	<b>Tierschutz – Freizeit</b>	
– Markt Biberbach	40	– Tierparadies Gut Morhard	30
– Markt Diedorf	2	<b>Verkehrsunternehmen</b>	
– Markt Meitingen	14	– Augsburger Verkehrs- und Tarifverbund GmbH	40
– Markt Thierhaupten	66	<b>Volkshochschule</b>	
– Markt Zusmarshausen	28	– vhs Volkshochschule Augsburg Land e. V.	30

U = Umschlagseite

Weitere Informationen finden Sie im Internet unter [www.total-lokal.de](http://www.total-lokal.de).



**Herausgeber:**  
mediaprint infoverlag gmbh  
Lechstr. 2, 86415 Mering  
Registergericht Augsburg, HRB 27606  
USt-IdNr.: DE 118515205  
**Geschäftsführung:**  
Ulf Stornebel  
Tel.: 08233 384-0  
Fax: 08233 384-247  
info@mediaprint.info



**in Zusammenarbeit mit:**  
Landratsamt Augsburg  
Prinzregentenplatz 4  
86150 Augsburg

**Redaktion:**  
Verantwortlich für den redaktionellen Teil: Landratsamt Augsburg  
Verantwortlich für den Anzeigenteil: mediaprint infoverlag gmbh – Goran Petrasevic

**Angaben nach Art. 8 Abs. 3 BayPrG:** Alleinige Gesellschafterin der mediaprint infoverlag gmbh ist die Media-Print Group GmbH, Paderborn

**Quellennachweis für Fotos/Abbildungen:**  
Titel, Seite 1: © Julia Pietsch  
Weitere Quellenangaben sind an den jeweiligen Fotos vermerkt.

86150115/2. Auflage/2022

**Druck:**  
mediaprint solutions GmbH

**Papier:**  
Umschlag: 250 g Bilderdruck, softtouchlack  
Inhalt: 135 g, weiß, matt, chlor- und säurefrei

Titel, Umschlaggestaltung sowie Art und Anordnung des Inhalts sind zugunsten des jeweiligen Inhabers dieser Rechte urheberrechtlich geschützt. Nachdruck und Übersetzungen in Print und Online sind – auch auszugsweise – nicht gestattet.

# Schwangerschaft, Geburt und Babyzeit



© monkeybusinessimages / Thinkstock



Schwangerschaft und Elternschaft wirbeln das gewohnte Leben ganz schön durcheinander. Alles ist anders, das eigene Leben verändert sich, die Beziehung zum Partner, zu Freunden. Gefühle von unbeschreiblichem Glück und großer Freude wechseln sich ab mit Unsicherheit und Erschöpfung und manchmal auch mit Überforderung. Es beginnt eine intensive Zeit, die für alle Mütter und Väter ungewohnte Situationen bereithält.

Für Mütter und Väter, die sich bei all diesen Herausforderungen Beratung und Unterstützung wünschen, sind die Mitarbeiterinnen und Mitarbeiter von KoKi – dem Netzwerk für die ersten Jahre als Eltern – erfahrene und kompetente Ansprechpartnerinnen und Ansprechpartner. Zu Ihrer Begleitung arbeiten wir eng mit Familienkinderkranken-

schwestern und Familienhebammen zusammen. Rufen Sie uns an, dann vereinbaren wir schnellstmöglich einen Termin. Wir kommen gerne zu Ihnen nach Hause oder wir treffen uns in unserer Fachstelle.

schwestern und Familienhebammen zusammen. Rufen Sie uns an, dann vereinbaren wir schnellstmöglich einen Termin. Wir kommen gerne zu Ihnen nach Hause oder wir treffen uns in unserer Fachstelle.

**Landratsamt Augsburg**  
**Amt für Jugend und Familie**

KoKi Netzwerk frühe Kindheit  
Postadresse:

Prinzregentenplatz 4, 86150 Augsburg

Besuchsadresse:

Volkhartstraße 4-6, 86152 Augsburg

Telefon: 0821 3102 2339, -2232, -2171, -2807,  
-2764, -2893

E-Mail: [fruehehilfen-koki@LRA-a.bayern.de](mailto:fruehehilfen-koki@LRA-a.bayern.de)

Internet: [www.landkreis-augsburg.de](http://www.landkreis-augsburg.de)  
(Suchbegriff „Koki“)

**DAS JUGENDAMT.**  
Unterstützung, die ankommt.





## Checkliste vor und nach der Geburt

Ihr Baby ist da. Herzlichen Glückwunsch! Der Rhythmus Ihres Lebens verändert sich: Stillen, wickeln und kuscheln haben nun Priorität. Und trotzdem dürfen einige wichtige Wege zu den Behörden nicht vergessen werden. Denn als Mutter und Vater haben Sie einige Rechte, die Sie aber einfordern müssen.

### ELTERNZEIT

Ein Anspruch auf Elternzeit besteht für jeden Elternteil zur Betreuung und Erziehung seines Kindes bis zur Vollendung des dritten Lebensjahres. Die Elternzeit ist ein Anspruch des Arbeitnehmers oder der Arbeitnehmerin gegenüber dem Arbeitgeber. Während der Elternzeit ruhen die Hauptpflichten des Arbeitsverhältnisses. Das Arbeitsverhältnis bleibt aber bestehen und nach Ablauf der Elternzeit besteht ein Anspruch auf Rückkehr zur früheren Arbeitszeit. Da das Arbeitsverhältnis während der Elternzeit lediglich ruht und mit dem Ende der Elternzeit wieder vollständig auflebt, ist die Arbeitnehmerin beziehungsweise der Arbeitnehmer gemäß der im Arbeitsvertrag getroffenen Vereinbarungen zu beschäftigen. Arbeitnehmerin und Arbeitnehmer müssen ihre Elternzeit spätestens sieben Wochen vor deren Beginn schriftlich von der Arbeitgeberseite verlangen.

 [www.bmfsfj.de](http://www.bmfsfj.de)  
(Suchbegriff „Elternzeit“)

### MUTTERSCHUTZ

Schon vor der Geburt und ein paar Wochen nach der Geburt steht die Mutter unter einem besonderen, gesetzlich geregelten Schutz. Dieser gesetzliche Mutterschutz soll die Mutter und ihr Kind vor Gefährdungen, Überforderung und Gesundheitsschädigung am Arbeitsplatz, vor finanziellen Einbußen sowie vor dem Verlust des Arbeitsplatzes während der Schwangerschaft und einige Zeit nach der Geburt schützen.

 [www.familienportal.de](http://www.familienportal.de)  
(Suchbegriff „Mutterschutz“)

➤ **Gewerbeaufsichtsamt**  
Morellstraße 30d, 86159 Augsburg  
Telefon: 0821 32701  
E-Mail: [gaa@reg-schw.bayern.de](mailto:gaa@reg-schw.bayern.de)



© Andy Dean Photography / Fotolia

### MUTTERSCHAFTSLEISTUNGEN

Mutterschaftsleistungen sichern Ihr Einkommen, wenn Sie während Ihrer Schwangerschaft oder nach der Geburt Ihres Kindes nicht arbeiten dürfen, zum Beispiel während der Mutterschutzfristen.

#### Zu den Mutterschaftsleistungen gehören:

- Mutterschutzlohn,
- Mutterschaftsgeld der gesetzlichen Krankenkasse,
- Mutterschaftsgeld des Bundesamtes für Soziale Sicherung,
- Arbeitgeber-Zuschuss zum Mutterschaftsgeld.

Welche Mutterschaftsleistungen Sie bekommen können, hängt ab

- von Ihrer Arbeitssituation,
- von Ihrer Krankenversicherung und
- davon, ob Sie sich in den Mutterschutzfristen befinden oder nicht; die Mutterschutzfristen beginnen normalerweise sechs Wochen vor der Geburt und enden normalerweise acht Wochen nach der Geburt.

 [www.familienportal.de](http://www.familienportal.de)  
(Suchbegriff „Mutterschaftsleistungen“)

## ELTERNGELD

Nach der Geburt ihres Kindes steht Müttern und Vätern, die erst einmal nicht oder weniger arbeiten wollen, Elterngeld zu. Wie sich das Elterngeld berechnet und welche Möglichkeiten Sie zur der Regelung Ihrer Arbeitszeit haben, erfahren Sie unter folgender Adresse:

➤ **Zentrum Bayern Familie und Soziales (ZBFS),  
Region Schwaben**  
Morellstraße 30, 86159 Augsburg  
Telefon: 0821 570901  
Internet: [www.zbfs.bayern.de](http://www.zbfs.bayern.de)

## BAYERISCHES FAMILIENGELD

Der Freistaat Bayern gewährt den Eltern für jedes Kind im zweiten und dritten Lebensjahr, das heißt vom 13. bis zum 36. Lebensmonat, 250 Euro pro Monat, ab dem dritten Kind sogar 300 Euro pro Monat. Das Familiengeld erhalten Eltern für ihre Kinder, die ab dem 1. Oktober 2015 geboren sind. Es ist eine Leistung für alle Familien, unabhängig vom Einkommen oder der Erwerbstätigkeit. Eltern in Bayern können auch Familiengeld erhalten, wenn das Kind eine Krippe besucht oder in der Familie betreut wird.

➤ **Zentrum Bayern Familie und Soziales (ZBFS)**  
Servicetelefon: 0931 32090929  
Internet: [www.zbfs.bayern.de](http://www.zbfs.bayern.de)  
(Suchbegriff „Familiengeld“)

## ELTERNGELDDRECHNER

Das Elterngeld ist neben dem Kindergeld eine der zentralen Leistungen, die Mütter und Väter nach der Geburt ihres Kindes unterstützen. Es orientiert sich am durchschnittlichen monatlichen Erwerbseinkommen im Jahr vor der Geburt und wird bis maximal 14 Monate nach der Geburt bezahlt.

Wer sich bereits vor der Geburt über die mögliche Höhe des Elterngeldes informieren möchte, kann den aktualisierten Elterngeldrechner des Bundesfamilienministeriums nutzen.

Ein Schnellrechner ermöglicht es Familien, mit nur einer Handvoll Eingaben eine erste Vorschau auf die mögliche Höhe des Elterngeldes zu bekommen. Daneben besteht auch die Möglichkeit, das Elterngeld individuell und ausführlich zu errechnen.

 [www.familienportal.de](http://www.familienportal.de)  
(Suchbegriff „Elterngeldrechner“)

## KINDERGELD

Kindergeld wird für alle Kinder bis zum 18. Lebensjahr – in manchen Fällen auch darüber hinaus – gezahlt. Die Anträge

für das Kindergeld nimmt die Familienkasse der Bundesagentur für Arbeit entgegen.

➤ **Familienkasse Augsburg**  
Wertachstraße 28, 86153 Augsburg  
Telefon: 0800 4555530 (Kindergeld und Kinderzuschlag)  
0800 4555533 (Zahlungstermine)  
E-Mail: [familienkasse-augsburg@arbeitsagentur.de](mailto:familienkasse-augsburg@arbeitsagentur.de)

## KRANKENVERSICHERUNG FÜR IHR KIND

Jedes Kind hat Anspruch darauf, kostenlos im Rahmen der gesetzlichen Krankenversicherung mitversichert zu werden. Fragen rund ums Thema Krankenversicherung für Ihr Kind beantworten Ihnen die Mitarbeiterinnen und Mitarbeiter der Krankenkassen sowie der Schwangerschaftsberatungsstellen.

## ELTERLICHE SORGE BEI MINDERJÄHRIGEN MÜTTERN

Falls Sie bei der Geburt Ihres Kindes noch nicht volljährig sind, dürfen Sie Ihr Baby nicht gesetzlich vertreten. Daher muss geklärt werden, wer für Ihr Baby die elterliche Sorge übernehmen soll. Wir empfehlen Ihnen, die Sorgerechtsfrage während Ihrer Schwangerschaft zu regeln. Information und Beratung dazu erhalten Sie bei folgenden Stellen:

- Bei allen Beratungsstellen für Schwangerschaftsfragen
- Beim Amt für Jugend und Familie im Landkreis Augsburg
  - Fachstelle Vormundschaft
  - KoKi Netzwerk frühe Kindheit

## BEURKUNDUNG DER GEBURT

Die Geburt eines jeden Kindes muss beim Standesamt des Geburtsortes gemeldet und auch dort beurkundet werden. Kommt Ihr Kind in einem Krankenhaus zur Welt, setzen sich die Mitarbeitenden dort mit dem jeweiligen Standesamt in Verbindung. Ansonsten stellen die Haus- oder Notärztin bzw. der Haus- oder Notarzt oder die Hebamme die Geburtsanzeige aus, die sie bei der Beurkundung vorlegen müssen.

## Schwangerenberatung

Sie sind schwanger. Jetzt beginnt eine aufregende, außergewöhnliche Zeit. Ihre Frauenärztin, Ihr Frauenarzt, Ihre Hebamme oder die Beratenden an der Beratungsstelle für Schwangerschaftsfragen werden Sie in den nächsten Wochen und Monaten begleiten und unterstützen, damit Ihre Schwangerschaft sicher verläuft. Daneben gibt es aber auch



noch jede Menge andere Servicestellen im Landkreis Augsburg, die Sie kompetent und einfühlsam beraten, unterstützen und Ihnen alle wichtigen Fragen rund um die Themen Schwangerschaft und Geburt beantworten.

### ➤ Landratsamt Augsburg

#### Staatlich anerkannte Beratungsstelle für Schwangerschaftsfragen

Prinzregentenplatz 4, 86150 Augsburg  
 Telefon: 0821 3102 2103, -2110, -2112  
 E-Mail: [schwangerenberatung@LRA-a.bayern.de](mailto:schwangerenberatung@LRA-a.bayern.de)  
 Internet: [www.landkreis-augsburg.de](http://www.landkreis-augsburg.de)  
 (Suchbegriff „Schwangerenberatung“)

#### Vertrauliche, kostenfreie und (auf Wunsch) anonyme Beratung rund um die Schwangerschaft, u. a.

- Finanzielle Hilfen und Landesstiftung „Hilfe für Mutter und Kind“
  - Wahl eines Verhütungsmittels und mögliche Kostenübernahme von Verhütungsmitteln
  - Vorgeburtliche Untersuchungen
  - Schwangerschaftskonflikte und Fragen in Zusammenhang mit einem Schwangerschaftsabbruch
  - Vertrauliche Geburt
  - Neuorientierung in der Partnerschaft
  - Beratung nach der Geburt bis zum dritten Lebensjahr
- Bitte vereinbaren Sie einen Termin. Übrigens ... die Beratung unterliegt der Schweigepflicht.

## WEITERE SCHWANGEREN-BERATUNGSSTELLEN

### ➤ DONUM VITAE in Bayern e. V.

Volkhartstraße 5, 86152 Augsburg  
 Mit Außensprechtagen in Höchstädt und Nördlingen  
 Telefon: 0821 4508888  
 E-Mail: [augsburg@donum-vitae-bayern.de](mailto:augsburg@donum-vitae-bayern.de)  
 Internet: [www.donumvitae-augsburg.de](http://www.donumvitae-augsburg.de)

### ➤ Kath. Beratungsstelle für Schwangerschaftsfragen Augsburg:

Am Katzenstadel 1, 86152 Augsburg  
 Mit Außensprechtagen in Donauwörth, Dillingen und Königsbrunn  
 Telefon: 0821 420899-0  
 E-Mail: [schwangerenberatung.augsburg@skf-augsburg.de](mailto:schwangerenberatung.augsburg@skf-augsburg.de)  
 Internet: [www.skf-augsburg.de](http://www.skf-augsburg.de)

### Außenstelle Landsberg:

Vorderer Anger 276, 86899 Landsberg  
 Mit Außensprechtag in Schwabmünchen  
 Telefon: 08191 478511  
 E-Mail: [schwangerenberatung.augsburg@skf-augsburg.de](mailto:schwangerenberatung.augsburg@skf-augsburg.de)  
 Internet: [www.skf-augsburg.de](http://www.skf-augsburg.de)

### ➤ Landratsamt Aichach-Friedberg

Schlossplatz 5, 86551 Aichach  
 Mit Außensprechtagen in Friedberg und Mering  
 Telefon: 08251 92-428, -429, -430  
 E-Mail: [schwangerenberatung@LRA-aic-fdb.de](mailto:schwangerenberatung@LRA-aic-fdb.de)  
 Internet: [www.LRA-aic-fdb.de](http://www.LRA-aic-fdb.de)  
 (Suchbegriff „Schwangerenberatung“)

### ➤ pro familia Augsburg e. V.

Hermanstraße 1, 86150 Augsburg  
 Telefon: 0821 450362-0  
 E-Mail: [augsburg@profamilia.de](mailto:augsburg@profamilia.de)  
 Internet: [www.profamilia.de/augsburg](http://www.profamilia.de/augsburg)

### ➤ Stadt Augsburg – Gesundheitsamt

Hoher Weg 8, 86152 Augsburg  
 Telefon: 0821 3242049  
 E-Mail: [schwanger.gesundheitsamt@augsburg.de](mailto:schwanger.gesundheitsamt@augsburg.de)  
 Internet: [www.augsburg.de](http://www.augsburg.de)

 [www.schwangerinbayern.de](http://www.schwangerinbayern.de)

 [www.familienplanung.de](http://www.familienplanung.de)

## ONLINE-BERATUNG

### ➤ profamilia.sextra

Internet: [www.profamilia.sextra.de](http://www.profamilia.sextra.de)  
 Information und Beratung u. a. zu den Themen Schwangerschaft, Geburt, Leben mit Kleinkind, Vaterschaft, Umgangsrecht, Sorgerecht, Elternzeit

### ➤ Hilfetelefon „Schwangere in Not“

Telefon: 0800 4040020 (Der Anruf ist kostenlos.)  
 Internet: [www.schwanger-und-viele-fragen.de](http://www.schwanger-und-viele-fragen.de)

### ➤ DONUM VITAE in Bayern e. V.

Internet: [www.donumvitae-onlineberatung.de](http://www.donumvitae-onlineberatung.de)

### ➤ Caritas und Sozialdienst Katholischer Frauen e. V.

Internet: [www.caritas.de/onlineberatung](http://www.caritas.de/onlineberatung)  
 Informationen und Beratung im Chat und per E-Mail



© detailblick/Fotolia

## Geburt

Es ist so weit. Die Geburt naht. Jetzt geht es darum, die Frage zu beantworten, wo Sie Ihr Kind zur Welt bringen wollen. Im Landkreis Augsburg haben Sie viele Auswahlmöglichkeiten. Beraten Sie sich dazu auch mit Ihrer Hebamme.

### GEBURTSKLINIKEN

- **Kinderklinik Augsburg – Mutter-Kind-Zentrum Schwaben**  
Stenglinstraße 2, 86156 Augsburg  
Telefon: 0821 40002  
Schwangerenambulanz: 0821 4009330  
Entbindung, Schwangerenbetreuung und Kreißsaal:  
0821 4009280  
Internet: [www.frauenklinik-augsburg.de](http://www.frauenklinik-augsburg.de)
  - Notaufnahme – durchgehend mit allen Fachdisziplinen besetzt!
  - Perinatalzentrum der höchsten Versorgungsstufe (bspw. Intensivstation „Wand-an-Wand“ für Babys und Mütter)
  - Betreuung von Risikoschwangerschaften, Babyfenster, anonyme Geburt, Info-Vorträge u. v. m.
- **Josefinum – KJF-Klinik – Geburtshilfe**  
Kapellenstraße 30, 86154 Augsburg  
Telefon: 0821 2412-0 oder -327  
E-Mail: [info@josefinum.de](mailto:info@josefinum.de)  
Internet: [www.josefinum.de](http://www.josefinum.de)

- **Krankenhaus Friedberg**  
Herrgottsruhstraße 3, 86316 Friedberg  
Entbindungsstation:  
Telefon: 0821 6004-110 und -120  
Internet: [www.krankenhaus-friedberg.de](http://www.krankenhaus-friedberg.de)

- **Wertachkliniken – Klinik Bobingen**  
Wertachstraße 55, 86399 Bobingen  
Telefon: 08234 81-0 oder 81-1  
Internet: [www.wertachkliniken.de](http://www.wertachkliniken.de)

### VERTRAULICHE GEBURT

Die vertrauliche Geburt ist für Frauen, die ihr Kind nicht behalten, es aber unter ärztlicher Aufsicht zur Welt bringen wollen. Sie entbinden ihr Kind nach anonymer Beratung unter einem Pseudonym im Krankenhaus. Die abgegebenen Daten der Mutter werden nun 16 Jahre lang geheim gehalten, danach hat das Kind die Möglichkeit, zu erfahren, wer seine leibliche Mutter ist. Information und Beratung ist bei allen staatlich anerkannten Beratungsstellen für Schwangerschaftsfragen möglich.

#### BUNDESWEITER NOTRUF FÜR SCHWANGERE IN NOT

Telefon: 0800 4040020  
Internet: [www.geburt-vertraulich.de](http://www.geburt-vertraulich.de)



## HEBAMMEN

Jede Schwangere, jede Mutter mit ihrem Neugeborenen hat Anspruch auf Begleitung und Unterstützung durch eine Hebamme. Alle Hebammenleistungen werden von Ihrer Krankenkasse übernommen.

Wenn Sie nach der Geburt aus der Klinik entlassen werden, ist insbesondere die häusliche Hebammennachsorge für Sie unentbehrlich. Hebammen sind viel beschäftigt und Nachsorgekapazitäten schnell belegt. Nehmen Sie daher bereits ab dem vierten Schwangerschaftsmonat Kontakt zu der Hebamme auf, die Sie sich für die häusliche Nachsorge wünschen. Hebammen bereiten Sie nicht nur auf die Geburt vor und helfen bei der Geburt. Sie bieten auch Pflegekurse für Säuglinge, Rückbildungsgymnastik, Babymassagen oder Paar-Abende an, und sie geben Tipps und Hilfen bei allen wichtigen Fragen zu den Themen Schwangerschaft, Geburt, Stillzeit, Wochenbett und Babyzeit. Nutzen Sie die Chancen vertrauensvoller Hebammenbetreuung, Sie haben Anspruch darauf!

Die Familienhebammen im Landkreis können Sie und Ihr Baby in besonderen Situationen begleiten. Auch über das gesamte erste Lebensjahr. Wenden Sie sich dazu an KoKi Netzwerk frühe Kindheit.

### Familienhebammen im Landkreis Augsburg

- **Claudia Schultze-Petzold**  
Mobil: 0171 5410566  
E-Mail: claudia.schultze-petzold@LRA-a.bayern.de
- **Theresa Treffler**  
Mobil: 0176 38247058  
E-Mail: trefflerade@hotmail.com
- **Inge Weisser**  
Telefon: 08232 8151  
Mobil: 0170 5238606  
E-Mail: Inge-Weisser@gmx.de

### Hebammensuche Online

- **Deutscher Hebammenverband e. V.**  
Internet: [www.hebammenverband.de](http://www.hebammenverband.de)
- **Bayerischer Hebammen Landesverband e. V.**  
Internet: [www.bhlv.de](http://www.bhlv.de)
- **Bund freiberuflicher Hebammen Deutschlands BfHD e. V.**  
Internet: [www.bfhd.de](http://www.bfhd.de)

**Landratsamt Augsburg**  
**Amt für Jugend und Familie**  
**KoKi Netzwerk frühe Kindheit**



Postadresse:  
Prinzregentenplatz 4  
86150 Augsburg  
Besuchsadresse:  
Volkhartstraße 4-6, 86152 Augsburg  
Telefon: 0821 3102 2339, -2232, -2171, -2807,  
-2764, -2893  
E-Mail: [fruehehilfen-koki@LRA-a.bayern.de](mailto:fruehehilfen-koki@LRA-a.bayern.de)  
Internet: [www.landkreis-augsburg.de](http://www.landkreis-augsburg.de)  
(Suchbegriff „Koki“)

## ANGEBOTE FÜR MÄNNER

- **Landratsamt Augsburg – Gesundheitsamt**  
Gerald Spieler  
Prinzregentenplatz 4, 86150 Augsburg  
Telefon: 0821 3102 2106  
E-Mail: [Gerald.Spieler@LRA-a.bayern.de](mailto:Gerald.Spieler@LRA-a.bayern.de)  
Beratung zu gelingender Vaterschaft und zur Sterilisation beim Mann
- **DONUM VITAE in Bayern e. V.**  
Volkhartstraße 5, 86152 Augsburg  
Telefon: 0821 4508888  
E-Mail: [augsburg@donum-vitae-bayern.de](mailto:augsburg@donum-vitae-bayern.de)  
Internet: [www.donumvitae-augsburg.de](http://www.donumvitae-augsburg.de)



© Julia Pietsch

## Babyzeit



Nach den aufregenden Wochen und Monaten der Schwangerschaft verändert sich nun Ihr Leben. Alles wird anders. Schöner, glücklicher, aber auch manchmal anstrengender. Das Baby rückt in den Mittelpunkt. Es will essen, es will gepflegt werden, es braucht Sie. Manchmal wird das Baby auch krank und braucht Hilfe. Manchmal werden Sie vielleicht krank und brauchen Unterstützung. Aber, keine Bange, Sie sind mit Ihren Sorgen nicht alleine. Es gibt eine Vielzahl von Beratungs- und Serviceangeboten, die Sie bei Ihren Problemen unterstützen und Ihnen helfen.

## Förderung und Hilfe

### PSYCHISCHE KRISEN RUND UM DIE GEBURT

Viele Mütter erinnern sich an den sogenannten „Babyblues“ mit seinen Stimmungsschwankungen in den Tagen nach der Geburt. Das ist völlig normal und dauert nur wenige Tage, solange bis sich der Hormonhaushalt wieder umgestellt hat.

Bei manchen Frauen hält die Verstimmung jedoch an und verschlimmert sich sogar. Warten Sie jetzt nicht ab, nehmen Sie Kontakt mit einer Fachstelle auf. Scheuen Sie sich nicht, z. B. Ihre Nachsorgehebamme darauf anzusprechen.

Wenn Sie längere Zeit nach der Entbindung z. B. dauerhaft traurig sind, sich ständig müde fühlen, Ihr Lebensmut sinkt, Sie nicht sicher sind, eine gute Mutter zu sein – hier können Sie sich anvertrauen:

- Verein Schatten und Licht e. V.  
Birgit Mayr (08271 420554) und  
Sieglinde Walter (08291 604)
- Beratungsstellen für Schwangerschaftsfragen
- Gynäkologinnen und Gynäkologen
- KoKi Netzwerk frühe Kindheit

### Stillberatung

#### ➤ La Leche Liga Deutschland e. V.

Telefon: 02484 9184087

E-Mail: [info@lalecheliga.de](mailto:info@lalecheliga.de)

Internet: [www.lalecheliga.de](http://www.lalecheliga.de)

Beratung von Schwangeren und stillenden Müttern rund um das Thema „Stillen“; Online-Beratung; Suchfunktion für Stillberaterinnen in der Region

### Säuglingspflege

#### ➤ Säuglingspflegekurs Josefinum

Kapellenstraße 17, 86154 Augsburg

Telefon: 0172 5736085

E-Mail: [saeuglingspflege@gmx.de](mailto:saeuglingspflege@gmx.de)

Internet: [www.josefinum.de](http://www.josefinum.de)

(Suchbegriff „Kurse“)

#### ➤ Klinik Bobingen

Wertachstraße 55, 86399 Bobingen

Telefon: 08234 81322

Internet: [www.hebammen-bobingen.de](http://www.hebammen-bobingen.de)

Babypflegekurs, Babymassage, Babyschwimmen

### Eltern sein in schwierigen Lebenssituationen

#### ➤ Josefinum – Familienlotsinnen

Telefon: 0821 24126895

E-Mail: [nolan.claudia@josefinum.de](mailto:nolan.claudia@josefinum.de)

[eberle-boll.maria@josefinum.de](mailto:eberle-boll.maria@josefinum.de)

Beratung und Infos rund um Schwangerschaft und Geburt – unbürokratisch, vertraulich, zeitnah

#### ➤ Josefinum – Ambulanz für Säuglinge und Kleinkinder

Telefon: 0821 2412-435 oder -436

E-Mail: [kjp-augsburg@josefinum.de](mailto:kjp-augsburg@josefinum.de)

In zahlreichen Fachambulanzen und Spezialsprechstunden bietet das Josefinum Säuglingen, (Klein-)Kindern und Jugendlichen eine umfassende und hochspezialisierte ambulante Versorgung, z. B. bei Einschlaf- oder Durchschlafstörungen, schwierigem Fütter- und Essverhalten, Kontakt- und Kommunikationsproblemen, großer motorischer Unruhe, Wutanfällen, Schreien ohne Unterlass.



### ➤ **Josefinum – Sozialpädiatrie**

Telefon: 0821 2412444

Im Bereich der kinderärztlichen Versorgung ist die Sozialpädiatrie zuständig für Entwicklungsverzögerungen und -störungen von der Geburt bis zur Volljährigkeit. Typische Behandlungsfelder sind z. B. Entwicklungsbegleitung von Frühgeborenen, Sprachentwicklungsstörungen, ADS/ADHS, Hochbegabung oder Verhaltensstörungen.

### ➤ **Katholische Jugendfürsorge der Diözese Augsburg e. V.**

Beratung für Eltern von Schreibabys

Gartenstraße 4, 86152 Augsburg

Telefon: 0821 455410-0

E-Mail: [info@kjf-augsburg.de](mailto:info@kjf-augsburg.de)

### ➤ **Haus der Familie der Arbeiterwohlfahrt**

**Bezirksverband Schwaben e. V.**

Goethestraße 12, 86391 Stadtbergen

Telefon: 0821 2436707

E-Mail: [schreibabyberatung@awo-schwaben.de](mailto:schreibabyberatung@awo-schwaben.de)

Beratung für Familien mit Kindern bis drei Jahren z. B. wenn das Kind ungewöhnlich viel schreit, bei Schlafstörungen, bei Fütter- und Essproblemen oder bei chronischer Unruhe und Spielunlust.

### ➤ **Kinderzentrum München**

Heiglhofstraße 63, 81377 München

Telefon: 089 71009-0

E-Mail: [info-kinderzentrum@kbo.de](mailto:info-kinderzentrum@kbo.de)

Internet: [www.kbo-kinderzentrum-muenchen.de](http://www.kbo-kinderzentrum-muenchen.de)

Hilfe bei Schreibabys, Krisentelefon

von Freitag bis Sonntag und

an Feiertagen von 19.00 bis 22.00 Uhr

## BAER

BAER ist ein Online-Elternratgeber des Bayerischen Landesjugendamtes. Hier findet man Informationen über viele Themen rund um die Kindererziehung, von der Schwangerschaft bis hin zur Volljährigkeit. Ob Kinderbetreuung, Einschulung oder ein pubertierendes Kind: BAER bietet Antworten auf viele Elternfragen oder verweist auf Anlaufstellen in der Nähe.

 [www.baer.bayern.de](http://www.baer.bayern.de)

## ELTERNBRIEFE UND MEDIENBRIEFE

Mit den 48 Elternbriefen erhalten Väter und Mütter zeitnah zum jeweiligen Entwicklungsstand ihres Kindes Informationen, Anregungen, praktische Tipps und nützliche, weiterführende Adressen. Von „A“ wie „Acht-Monats-Angst“ bis „Z“ wie „Zahnsperre“ werden alle wichtigen Themen rund um die Erziehung und die Entwicklung eines Kindes behandelt. Die Verteilung der Elternbriefe in Papierform erfolgt kostenfrei durch die örtlichen Jugendämter. Zusätzlich stehen die Elternbriefe auch online und als Download zur Verfügung. Die Medienbriefe sind eine Fortführung der beliebten 48 Elternbriefe und unterstützen Eltern und Erziehungsberechtigte im Umgang von Kindern und Jugendlichen mit den Medien.

 [www.baer.bayern.de/Elternbriefe](http://www.baer.bayern.de/Elternbriefe)

## FAMILIENPFLEGE UND HAUSHALTSILFEN

Wenn Eltern aufgrund einer schwierigen Situation, wie beispielweise bei einer Erkrankung, Erziehung und Haushalt nicht mehr selbst organisieren können, kann eine Familienpflege und Haushaltshilfe entlasten.

Da es sich bei Familienpflege und Haushaltshilfe um gesetzlich geregelte Leistungen handelt, werden sie unter bestimmten Voraussetzungen von der Krankenkasse finanziert. Anspruch auf Unterstützung hat die Person, die den Haushalt führt und die Kinder erzieht.

### ➤ **Familienpflegewerk**

**des Bayerischen Landesverbandes, KDFB e. V.**

Schraudolphstraße 1, 80799 München

Telefon: 089 27375755

E-Mail: [info@familienpflegewerk.de](mailto:info@familienpflegewerk.de)

Internet: [www.familienpflegewerk.de](http://www.familienpflegewerk.de)

Die Familienpflegerinnen und -pfleger übernehmen erzieherische, hauswirtschaftliche und pflegerische Aufgaben, wobei die Kinderbetreuung im Vordergrund steht.

### ➤ **Katholische Dorfhelferinnen und Betriebshelfer Geschäftsstelle des Bayerischen Bauernverbands (BBV) Augsburg**

Pröllstraße 20, 86157 Augsburg

Telefon: 0821 50228113

# Herzlich willkommen in Wehringen

Unweit der Wertach am Rande des Naturparks Augsburg Westliche Wälder und gleichzeitig verkehrsgünstig nahe der Bundesstraße B17 gelegen, ist Wehringen ein beliebter Wohnort mit junger Bevölkerungsstruktur.

Eine eigene Grundschule mit Mittagsbetreuung, ein Kindergarten mit Kinderkrippe und Outdoorgruppe, mehrere moderne Spielplätze sowie ein Skaterplatz an der Wertach bieten eine familienfreundliche Infrastruktur.

Fast 40 örtliche Vereine und Organisationen sorgen für ein reichhaltiges Freizeitangebot und bereichern das Dorfleben mit Festen, Aktionen sowie einem Ferienprogramm.

**Gemeinde Wehringen • Nördliche Hauptstraße 18 • 86517 Wehringen**  
Telefon: 08234 96110 • [www.wehringen.de](http://www.wehringen.de)

Gemeinde  Wehringen



*Wirtschaftsraum  
mit Lebensqualität*

*Markt Meitingen*  
[www.meitingen.de](http://www.meitingen.de)





➤ **DHB – Deutscher Hausfrauenbund,  
Ortsverband Augsburg e. V.**  
Zeugplatz 3, 86150 Augsburg  
Telefon: 0821 30223  
E-Mail: [info@dhb-augsburg.de](mailto:info@dhb-augsburg.de)  
Internet: [www.dhb-augsburg.de](http://www.dhb-augsburg.de)

➤ **Der Bunte Kreis e. V. – Familienentlastender Dienst (FED)**  
Stenglinstraße 2, 86156 Augsburg  
Telefon: 0821 4004848  
E-Mail: [info@bunter-kreis.de](mailto:info@bunter-kreis.de)  
Internet: [www.bunter-kreis.de](http://www.bunter-kreis.de) (Suchbegriff „FED“)  
Leistung für Familien mit behinderten oder chronisch  
kranken Kindern.

## FRÜHFÖRDERUNG

Das Ziel der Frühförderung ist es, in vertrauensvoller Zusammenarbeit mit den Bezugspersonen des Kindes, Entwicklungsverzögerungen frühzeitig zu erkennen. Es wird dazu beigetragen, dass sich das Kind körperlich, persönlich, kognitiv, sprachlich, emotional und sozial gut entfalten kann. An Frühförderstellen können sich Eltern wenden, wenn das Kind eine Frühgeburt war, Auffälligkeiten zeigt, wenig spricht, interessenlos ist, oder wenn bereits Entwicklungsverzögerungen festgestellt wurden

➤ **Interdisziplinäre Frühförderstelle am Josefinum**  
86154 Augsburg, Kapellenstraße 30  
Telefon: 0821 2412-451 oder -237  
E-Mail: [paed-fruehfoerderung@josefinum.de](mailto:paed-fruehfoerderung@josefinum.de)  
Internet: [www.josefinum.de](http://www.josefinum.de)

➤ **Hessing Stiftung Förderzentrum für Kinder**  
Mühlstraße 55, 86199 Augsburg  
Telefon: 0821 9092500  
E-Mail: [contact@hessing-stiftung.de](mailto:contact@hessing-stiftung.de)  
Internet: [www.hessing-stiftung.de](http://www.hessing-stiftung.de)

➤ **Interdisziplinäre Frühförderstelle Rosenhag**  
Schäfflerbachstraße 24-26, 86153 Augsburg  
Telefon: 0821 79084190  
E-Mail: [rosenhag@r-s-schule.de](mailto:rosenhag@r-s-schule.de)  
Internet: [www.r-s-schule.de](http://www.r-s-schule.de)

➤ **Schlauer Fuchs Augsburg**  
Columbusstraße 7a, 86156 Augsburg  
Telefon: 0821 65058655  
E-Mail: [info@schlauer-fuchs-augsburg.de](mailto:info@schlauer-fuchs-augsburg.de)

➤ **Beratungs- und Frühförderstelle  
für hörgeschädigte Kinder**  
Sommestraße 70, 86156 Augsburg  
Telefon: 0821 650550  
E-Mail: [foerderzentrum@sfha.de](mailto:foerderzentrum@sfha.de)

➤ **Elternberatung/Interdisziplinäre Frühförderung  
des Dominikus-Ringeisen-Werkes Ursberg**  
Rudolf-Diesel-Straße 5, 86470 Thannhausen  
Telefon: 08281 990760  
E-Mail: [fruehfoerderung@drw.de](mailto:fruehfoerderung@drw.de)

➤ **Interdisziplinäre Frühförderstelle  
der Lebenshilfe Günzburg e. V.**  
Adolph-Kolping-Straße 1, 89312 Günzburg  
Telefon: 08221 9304011  
E-Mail: [fruehfoerderung@lebenshilfe-gz.de](mailto:fruehfoerderung@lebenshilfe-gz.de)

➤ **Interdisziplinäre Frühförder- und Beratungsstelle  
Dillingen, Regens-Wagner-Stiftung**  
Prälat-Hummel-Straße 1, 89407 Dillingen  
Telefon: 09071 502255  
E-Mail: [annika.becker@regens-wagner.de](mailto:annika.becker@regens-wagner.de)

➤ **Interdisziplinäre Frühförderung  
im Landkreis Donau-Ries**  
Bergerstraße 4, 86720 Nördlingen  
Telefon: 09081 80509851  
E-Mail: [ff@lhdon.de](mailto:ff@lhdon.de)  
Außenstelle: Donauwörth, Haus Kinderbunt  
Sonnenstraße 23, 86609 Donauwörth  
Telefon: 0906 29997720  
E-Mail: [ff@lhdon.de](mailto:ff@lhdon.de)

## Nachsorge für Frühgeborene und Risikokinder

➤ **Bunter Kreis – Nachsorgezentrum für Kinder**  
Stenglinstraße 2, 86156 Augsburg  
Telefon: 0821 4004848  
E-Mail: [info@bunter-kreis.de](mailto:info@bunter-kreis.de)  
Internet: [www.bunter-kreis.de](http://www.bunter-kreis.de)  
Betreuung von Familien mit chronisch-, krebs- und schwerst-  
kranken Kindern durch Mitarbeitende der Seelsorge,  
Medizin, Pflege und Psychosozialer Dienste.

➤ **Harl.e.kin Nachsorge im Augsburg-Klinikum**  
Stenglinstraße 2, 86156 Augsburg  
Telefon: 0821 4004910  
E-Mail: [harlekin@bunter-kreis.de](mailto:harlekin@bunter-kreis.de)  
Kostenfreie Nachsorge u. a. bei Frühgeborenen und  
Risikokindern beim Übergang von der Klinik nach  
Hause.

➤ **Harl.e.kin Nachsorge im Josefinum**  
Kapellenstraße 30, 86154 Augsburg  
Telefon: 0821 24126925  
E-Mail: [harlekin@josefinum.de](mailto:harlekin@josefinum.de)  
Kostenfreie Nachsorge u. a. bei Frühgeborenen und  
Risikokindern beim Übergang von der Klinik nach  
Hause.



# Hessing

Förderzentrum für  
Kinder und Jugendliche

## Unterstützung für Ihr Kind

Das Hessing Förderzentrum bietet umfangreiche Leistungen im Bereich der Frühförderung für Kinder von Geburt bis zur Einschulung mit Entwicklungsverzögerungen, bzw. -auffälligkeiten, Behinderung oder drohender Behinderung. Dazu gehören pädagogische Angebote sowie Ergotherapie, Logopädie und Physiotherapie in Einzel- und Gruppenarbeit.

Darüber hinaus bieten wir

- Eine inklusive Kindertagesstätte mit 16 Gruppen für 250 Kinder
- Pädagogische und Psychologische Therapiemöglichkeiten für Kinder und Jugendliche
- Angebote im Rahmen der Heilmittelerbringung (Physiotherapie, Logopädie, Ergotherapie) für Kinder und Jugendliche
- Kinderärztliche Sprechstunde

Kontaktieren sie uns gerne für ein kostenloses  
Beratungsgespräch.

Hessing Förderzentrum für Kinder und Jugendliche  
Mühlstraße 55, 86199 Augsburg  
T 0821 909 250 0, info.foerderzentrum@hessing-stiftung.de  
www.hessing-foerderzentrum.de



## Topleistungen für Familien

Wir haben die passenden Angebote für Sie  
und Ihren Nachwuchs.

Mehr erfahren auf [aok.de/bayern/familie](https://aok.de/bayern/familie)

Gesundheit nehmen wir persönlich.  
AOK Bayern. Die Gesundheitskasse.

## Private Wirtschaftsschule Frenzel Dein Weg zur Mittleren Reife



Nur 200 Schülerinnen und Schüler lernen im modernen Schulgebäude der Frenzelschule in der Sanderstraße in Augsburg.

- **neu:** Vorbereitungsklasse 6
- **individuelle Förderung**
- **Einstieg auch in Klasse 7 u. 10**
- **offene Ganztagschule**
- **engagierte Lehrkräfte**
- **zertifizierte Übungsunternehmen**
- **kaum Unterrichtsausfall**
- **Wahlkurse SAP-Software**



Unser engagiertes Lehrerteam für die 6. Klasse: Ralf Günther (Deutsch),  
Monika Wintzen (Englisch), Sandro Reinhardt (Mathematik).

Sanderstr. 75 · 86161 Augsburg · 0821 578604 · [www.frenzelschule-augsburg.de](http://www.frenzelschule-augsburg.de)



# Kinder und Jugend

## Kinderbetreuung

### KINDERTAGESBETREUUNG

Eine der wichtigsten Zukunftsaufgaben in Deutschland ist es, allen Kindern von Anfang an gute Bildungschancen und eine individuelle frühkindliche Förderung zu ermöglichen. Eine besondere Rolle spielt dabei die flexible und familiennahe Bildung, Erziehung und Betreuung der Kinder. Seit dem 1. August 2013 haben Kinder ab dem vollendeten ersten Lebensjahr in Deutschland einen Rechtsanspruch auf einen Betreuungsplatz in einer Kindertagesstätte oder in einer qualifizierten Kindertagespflege. Die 46 Gemeinden des Landkreises Augsburg unternehmen die größten Anstrengungen, um diesen Anforderungen gerecht zu werden. Im Landkreis Augsburg bekommt in der Regel jedes Kind einen Platz in einer Kindertagesstätte oder bei einer Tagespflegeperson.

Die Zahl der Kindertagesstätten (KiTas), die Kinder mit besonderem Förderbedarf bilden, betreuen und erziehen, ist in den letzten Jahren kontinuierlich angestiegen. Inklusion wird damit in den Landkreis-KiTas zunehmend zur Selbstverständlichkeit.

Krippe, Kindergarten, Hort, ein Haus für Kinder oder doch lieber eine Tagespflegeperson? Die richtige Betreuung für die Kinder zu finden, ist manchmal gar nicht so einfach.

### KINDERTAGESSTÄTTEN

#### Krippe

Kinderkrippen sind familienunterstützende und -ergänzende Kindertageseinrichtungen, in denen Kinder unter drei Jahren individuell von pädagogischem Fachpersonal gebildet, erzogen und betreut werden.

#### Kindergarten

Kindergärten richten sich überwiegend an Kinder von drei Jahren bis zur Einschulung. Manche Kindergärten nehmen aber auch Mädchen und Buben unter drei Jahren auf oder betreuen Schulkinder nach dem Schulunterricht.

#### Haus für Kinder

In den Häusern für Kinder liegen die Schwerpunkte der Bildung, Erziehung und Betreuung nicht auf einer Altersstufe, sondern es gibt ein altersübergreifendes Angebot, in der Regel für Kinder im Alter von ca. ein bis zwölf Jahren.

#### Hort

Horte sind Bildungsinstitutionen ergänzend zur Schule und unterstützen Familien in ihrem Betreuungsbedarf für Schulkinder bis maximal zum vollendeten 14. Lebensjahr. Das



Angebot umfasst auch Ferienzeiten, die das Fachpersonal unter Beteiligung der Schulkinder freizeitpädagogisch gestalten.

Nähere Informationen erhalten Sie auf der jeweiligen Internetseite der Gemeinden (siehe Übersicht Seiten 20 – 21)

 [www.landkreis-augsburg.de](http://www.landkreis-augsburg.de)  
(Suchbegriff „Kindertagesbetreuung“)

**Landratsamt Augsburg**  
**Amt für Jugend und Familie**

Fachbereich Kindertagesbetreuung

Postadresse:

Prinzregentenplatz 4, 86150 Augsburg

Besuchsadresse:

Volkhartstraße 4-6, 86150 Augsburg (4. Stock)

Telefon: 0821 3102 2521

E-Mail: [kindertagesstaetten@LRA-a.bayern.de](mailto:kindertagesstaetten@LRA-a.bayern.de)

**DAS JUGENDAMT.**  
Unterstützung, die ankommt.

Bei der Suche nach einer für Sie und Ihr Kind geeigneten Einrichtung mit qualifiziertem Fachpersonal unterstützt Sie die Fachstelle Kindertagesstätten des Landratsamtes Augsburg. Weiterhin beraten deren Mitarbeiterinnen und Mitarbeiter das Personal und die Eltern der Kinder in den Bildungseinrichtungen sowie Kommunen und Träger zum bedarfsgerechten Ausbau an Plätzen und zur Sicherstellung der erforderlichen Qualitätsstandards.



© Oksana Kuzmina/stock.adobe.com

## KINDERTAGESPFLEGE

In der Kindertagespflege bietet Ihnen eine Tagesmutter oder ein Tagesvater („Kindertagespflegeperson“) familiennahe, flexible Betreuung und altersgemäÙe Förderung Ihres Kindes im eigenen Haushalt oder im Haushalt der Eltern an.

In einem kleinen überschaubaren Rahmen mit bis zu fünf Kindern werden die individuellen Bedürfnisse Ihres Kindes besonders berücksichtigt. Soziales Lernen findet in familiärer Atmosphäre statt.

Kindertagespflege wird vor allem für Kleinkinder bis zu drei Jahren angeboten. Außerdem ist eine Anschlussbetreuung an eine Kindertagesstätte oder Schule möglich. Die Fachstelle Kindertagespflege im Landratsamt Augsburg bietet regelmäßig Qualifizierungen und Fortbildungen für Kindertagespflegepersonen an, erteilt die Pflegeerlaubnis und hält regelmäßig Kontakt zu den Kindertagespflegestellen.

Sie können sich an der Fachstelle Kindertagespflege zum Angebot der Kindertagespflege in Ihrer Gemeinde beraten lassen und werden auf Wunsch an eine passende Tagesmutter oder einen passenden Tagesvater vermittelt.

### Landratsamt Augsburg Amt für Jugend und Familie

Fachbereich  
Kindertagesbetreuung  
Postadresse:  
Prinzregentenplatz 4, 86150 Augsburg  
Besuchsadresse:  
Volkhartstraße 4-6, 86150 Augsburg (4. Stock)  
Telefon: 0821 3102 2521  
E-Mail: [kindertagesstaetten@LRA-a.bayern.de](mailto:kindertagesstaetten@LRA-a.bayern.de)

**DAS JUGENDAMT.**  
Unterstützung, die ankommt.

## ÜBERNAHME VON KINDERBETREUUNGSKOSTEN

Eltern, die ihr Kind in einer Kindertageseinrichtung (Krippe, Kindergarten, Hort, Haus für Kinder u. ä.) oder von einer Kindertagespflegeperson betreuen lassen, können einen Antrag auf Übernahme der Kosten stellen.

Eine Kostenübernahme ist möglich, wenn das Nettoeinkommen unter einer von der Familiengröße abhängigen Einkommensgrenze liegt.

### Landratsamt Augsburg Amt für Jugend und Familie

Wirtschaftliche Jugendhilfe  
Telefon: 0821 3102 2384  
E-Mail: [wjh@LRA-a.bayern.de](mailto:wjh@LRA-a.bayern.de)

**DAS JUGENDAMT.**  
Unterstützung, die ankommt.



### HAUS DER KLEINEN FORSCHER

Die gemeinnützige Stiftung „Haus der kleinen Forscher“ engagiert sich seit 2006 für eine bessere Bildung von Mädchen und Jungen im KiTa- und Grundschulalter in den Bereichen Naturwissenschaften, Mathematik und Technik. Mit einem bundesweiten Fortbildungsprogramm unterstützt das „Haus der kleinen Forscher“ pädagogische Fach- und Lehrkräfte dabei, den Entdeckergeist von Kindern zu fördern und sie qualifiziert beim Forschen zu begleiten.

### Landratsamt Augsburg, Amt für Jugend und Familie

Fachbereich Kindertagesbetreuung  
Telefon: 0821 3102 2521  
E-Mail: [kindertagesstaetten@LRA-a.bayern.de](mailto:kindertagesstaetten@LRA-a.bayern.de)  
Internet: [www.haus-der-kleinen-forscher.de](http://www.haus-der-kleinen-forscher.de)  
Facebook: [www.facebook.com/kleinforscher](http://www.facebook.com/kleinforscher)



## Schule

### DAS BILDUNGSSYSTEM IN BAYERN

Für Schülerinnen und Schüler stehen im bayerischen Schulsystem eine Vielzahl von individuellen Bildungswegen offen. Sich über das umfangreiche schulische Angebot im Landkreis Augsburg zu informieren ist kinderleicht, denn: Der Landkreis hat alle wichtigen Informationen dazu auf seinem Bildungsportal zusammengefasst, das Bayerische Staatsministerium für Unterricht und Kultus hält Informationen bereit, und das Staatliche Schulamt berät und informiert Sie über die Grund- und Mittelschulen im Landkreis Augsburg.

 [www.bildungsportal-a3.de](http://www.bildungsportal-a3.de)

 [www.meinbildungsweg.de](http://www.meinbildungsweg.de)

 [www.km.bayern.de](http://www.km.bayern.de)

 [www.landkreis-augsburg.de](http://www.landkreis-augsburg.de)  
(Suchbegriff „Staatliches Schulamt“)

### SCHULBERATUNG

Die staatliche Schulberatung hilft, die vielfältigen Bildungswege überlegt zu nutzen und Schulprobleme zu klären und zu bewältigen. Sie ist Teil des staatlichen Bildungs- und Erziehungsauftrags. Die Schulberatung in Bayern bietet Schülerinnen und Schülern, Eltern und Lehrkräften qualifizierte Ansprechpartnerinnen und Ansprechpartner an den Schulen:

- Beratungslehrkräfte
- Schulpsychologinnen und Schulpsychologen

Die Beratung in der Schule wird als Schullaufbahnberatung und als individualpsychologische Beratung durchgeführt. Informationen erhalten Sie über das Staatliche Schulamt im Landkreis Augsburg.

- **Staatliches Schulamt im Landkreis Augsburg**  
Thomas Adleff (Schulamtsdirektor)  
Prinzregentenplatz 4; 86150 Augsburg  
Telefon: 0821 3102 2532  
E-Mail: [thomas.adleff@LRA-a.bayern.de](mailto:thomas.adleff@LRA-a.bayern.de)  
Internet: [www.landkreis-augsburg.de](http://www.landkreis-augsburg.de)  
(Suchbegriff „Staatliches Schulamt“)

### JUGENDSOZIALARBEIT AN SCHULEN (JAS)

Die Mitarbeiterinnen und Mitarbeiter der Jugendsozialarbeit unterstützen, beraten und helfen insbesondere Schülern und Schülerinnen sowie deren Eltern bei Problemen. Die Sozialpädagoginnen und Sozialpädagogen gehören zur Jugendhilfe und sind nicht der Schule oder der Schulbehörde unterstellt. Sie dürfen Vertrauliches nicht weitergeben, haben also eine Schweigepflicht. Ihnen kommt es darauf an, durch frühzeitige Unterstützung die Persönlichkeitsentwicklung der jungen Menschen zu fördern.



© Contrastwerkstatt/stock.adobe.com

Im Landkreis Augsburg gibt es flächendeckend an allen Schularten – Grund-, Mittel- und Realschulen, Gymnasien, am beruflichen Schulzentrum sowie an allen Förderzentren – Jugendarbeit bzw. Jugendsozialarbeit an Schulen.

Darüber hinaus bieten die Mitarbeiterinnen und Mitarbeiter der Jugend- und Jugendsozialarbeit Maßnahmen zur Jugendbildung und soziale Trainings an.

#### Landratsamt Augsburg Amt für Jugend und Familie

Jugendsozialarbeit an Schulen

Postadresse:

Prinzregentenplatz 4

86150 Augsburg

Besuchsadresse:

Volkhartstraße 4-6, 86152 Augsburg

Telefon: 0821 3102 2782

E-Mail: [Andreas.Knapp@LRA-a.bayern.de](mailto:Andreas.Knapp@LRA-a.bayern.de)



### HOCHBEGABUNG

Die Deutsche Gesellschaft für das hochbegabte Kind lädt Eltern besonders begabter Kinder zum monatlichen Erfahrungsaustausch und gemeinsamen Aktivitäten für die Kinder und ihre Familien ein.

- **Deutsche Gesellschaft für das hochbegabte Kind e. V.**  
Elterngruppe Augsburg  
E-Mail: [augsburg@dghk-bayern.de](mailto:augsburg@dghk-bayern.de)

Stadt/Markt/Gemeinde	Kinderbetreuung				Schulische Angebote								Jugend	
	Krippe	Kindergarten	Hort	Kindertagespflege	Förderschule	Grundschule	Mittelschule	Realschule	Gymnasium	FOS	Berufsschule	Jugendbeauftragte	Jugendbeteiligung	
<b>Adelsried</b> www.gemeinde-adelsried.de	+	+		+		MB   JAS						+		
<b>Allmannshofen</b> www.allmannshofen.de	+	+		+								+		
<b>Altenmünster</b> www.altenmuenster.de	+	+		+		GT   JAS	AS					+	+	
<b>Aystetten</b> www.aystetten.de	+	+	+	+		MB   JA						+		
<b>Biberbach</b> www.biberbach.de	+	+				MB   JA						+	+	
<b>Bobingen</b> www.stadt-bobingen.de	+	+	+	+		MB   GT   JAS	GT   JAS	JAS						
<b>Bonstetten</b> www.bonstetten.de	+	+										+		
<b>Diedorf</b> www.markt-diedorf.de	+	+	+	+		MB   JAS	GT   JAS		JAS			+	+	
<b>Dinkelscherben</b> www.dinkelscherben.de	+	+	+	+	GT   JAS	GT   JAS	GT   JAS					+		
<b>Ehingen</b> www.ehingen-gemeinde.de	+	+	+									+		
<b>Ellgau</b> www.ellgau.de	+	+				AS   GT						+		
<b>Emersacker</b> www.emersacker.de	+	+				GT   JAS						+		
<b>Fischach</b> www.fischach.de	+	+		+		GT   JAS	GT   JAS					+		
<b>Gablingen</b> www.gablingen.de	+	+	+	+		MB   JAS						+	+	
<b>Gersthofen</b> www.gersthofen.de	+	+	+	+	GT   JAS	MB   GT   JAS	GT   JAS		GT   JAS			+	+	
<b>Gessertshausen</b> www.gessertshausen.de	+	+	+			MB   JAS						+		
<b>Graben</b> www.graben.de	+	+	+	+		JAS						+		
<b>Großaitingen</b> www.grossaitingen.de	+	+		+		GT   JAS	GT   JAS					+		
<b>Heretsried</b> www.heretsried.de	+	+										+		
<b>Hiltensingen</b> www.hiltensingen.de	+	+		+		MB   JAS						+		
<b>Horgau</b> www.horgau.de	+	+		+		GT   JAS						+		
<b>Kleinaitingen</b> www.kleinaitingen.de		+		+								+		
<b>Klosterlechfeld</b> www.lechfeld.de	+	+				GT   JAS						+		
<b>Königsbrunn</b> www.koenigsbrunn.de	+	+	+	+	GT	MB   GT   JAS	GT   JAS	GT   JAS	GT   JAS			+		



Stadt / Markt / Gemeinde	Kinderbetreuung				Schulische Angebote							Jugend	
	Krippe	Kindergarten	Hort	Kindertagespflege	Förderschule	Grundschule	Mittelschule	Realschule	Gymnasium	FOS	Berufsschule	Jugendbeauftragte	Jugendbeteiligung
<b>Kühlenthal</b> www.kuehlenthal.de		+		+								+	
<b>Kutzenhausen</b> www.kutzenhausen.de	+	+				MB   JAS						+	
<b>Langenneufnach</b> www.langenneufnach.de	+	+	+			AS							
<b>Langerringen</b> www.langerringen.de	+	+		+		MB   JAS							
<b>Langweid a. Lech</b> www.langweid.de	+	+		+		GT   JAS	GT   JAS						+
<b>Meitingen</b> www.meitingen.de	+	+	+	+		MB   JAS	GT   JAS	GT   JAS					
<b>Mickhausen</b> www.mickhausen.de	+	+		+								+	
<b>Mittelneufnach</b> www.mittelneufnach.de		+		+									
<b>Neusaß</b> www.neusaess.de	+	+	+	+		MB   GT   JAS	GT   JAS	GT   JAS	GT   JAS	GT   JAS	JAS	+	+
<b>Nordendorf</b> www.nordendorf.de	+	+		+		GT   JAS						+	
<b>Oberottmarshausen</b> www.oberottmarshausen.de	+	+		+		AS   MB   JAS						+	
<b>Scherstetten</b> www.scherstetten.de		+										+	
<b>Schwabmünchen</b> www.schwabmuenchen.de	+	+		+		GT   JAS	GT   JAS	JAS				+	+
<b>Stadtbergen</b> www.stadtbergen.de	+	+	+	+		GT   JAS	GT   JAS					+	+
<b>Thierhaupten</b> www.thierhaupten.de	+	+				GT   JAS						+	
<b>Untermeitingen</b> www.lechfeld.de	+	+		+		MB   JAS	GT   JAS					+	
<b>Ustersbach</b> www.ustersbach.de	+	+	+	+	AS	JAS						+	
<b>Walkertshofen</b> www.walkertshofen.de				+		JAS						+	
<b>Wehringen</b> www.wehringen.de	+	+		+		MB   JAS						+	
<b>Welden</b> www.markt-welden.de	+	+		+		GT   JAS	GT   JAS					+	+
<b>Westendorf</b> www.westendorf.de	+	+				MB						+	
<b>Zusmarshausen</b> www.zusmarshausen.de	+	+				MB   JAS	GT   JAS	GT   JAS				+	

MB = (Verlängerte) Mittagsbetreuung

GT = Offene oder gebundene Ganztagsklassen

JAS = Jugendarbeit und/oder Jugendsozialarbeit an Schulen

AS = Außenstelle einer anderen Schule

## Angebote für junge Menschen

### KOMMUNALE JUGENDARBEIT

Für die Jugendarbeit im ganzen Landkreis Augsburg ist das Team der Kommunalen Jugendarbeit verantwortlich. Dieses Team besteht aus pädagogischen Fachkräften und arbeitet zentral im Landratsamt.

Alle zwei Jahre vergibt der Landkreis Augsburg einen Jugendkulturpreis, mit dessen Organisation die Kommunale Jugendarbeit beauftragt ist. Hier sind alle kulturellen und künstlerischen Ausdrucksformen willkommen, mit denen Jugendliche zu wechselnden Themen kreativ Stellung beziehen.

Zweimal im Jahr findet eine Kinder- und Jugendsprechstunde mit dem Landrat statt. Dabei können junge Menschen ihre Anliegen direkt mit dem Landrat besprechen.

Außerdem unterstützt die Kommunale Jugendarbeit in allen Belangen der Medienbildung. Die Themen können dabei vielfältig sein: gesunde Smartphone-Nutzung, Online- und Gamesucht, Cybermobbing, Erlernen kreativer Foto- und Filmtechniken, ... Die Angebote richten sich auch direkt an Kinder und Jugendliche.

#### Landratsamt Augsburg Amt für Jugend und Familie

Kommunale Jugendarbeit

Postadresse:

Prinzregentenplatz 4

86150 Augsburg

Besuchsadresse:

Volkhartstraße 4-6, 86152 Augsburg

Telefon: 0821 3102 2679 oder -2669 oder -2325

E-Mail: [koja@LRA-a.bayern.de](mailto:koja@LRA-a.bayern.de)

Internet: [www.landkreis-augsburg.de](http://www.landkreis-augsburg.de)

(Suchbegriff „Kommunale Jugendarbeit“)

Beratung und Unterstützung in allen Fragen zu Angeboten für Kinder und Jugendliche

**DAS JUGENDAMT.**  
Unterstützung, die ankommt.



© Günter Katheder-Göllner





## KREISJUGENDRING

Der Kreisjugendring (KJR) Augsburg-Land ist ein Zusammenschluss von Jugendorganisationen, -verbänden, -treffs und -initiativen. Er engagiert sich durch Jugendarbeit und Jugendpolitik für die Belange aller jungen Menschen im Landkreis Augsburg. Die vielfältige Jugendarbeit vor Ort unterstützt, berät und vernetzt der KJR auf Landkreisebene.

### Aufgabenschwerpunkte des KJR sind:

- Ferienfreizeiten für Kinder- und Jugendliche
- Aus- und Fortbildung von ehrenamtlichen Jugendleiterinnen und Jugendleitern
- Spielmobileinsätze in Gemeinden
- Seminare für Jugendliche und Familien
- Projekte zu interkulturellen und tagesaktuellen Themen
- Inklusion
- Vermietung von Jugendhaus Reischenau in Dinkelscherben und Jugendfreizeitgelände Rücklenmühle in Zusmarshausen an Vereine und Jugendorganisationen
- Materialverleih und finanzielle Förderung von Aktivitäten der Jugendorganisationen
- Ansprechpartner für alle jugendpolitischen Belange

Der KJR ist auch Träger von Fachpersonal für Streetwork, Jugendzentren und gemeindliche Jugendpflege sowie pädagogische Fachkräfte an Schulen. Zudem vertritt er alle Kinder und Jugendlichen gegenüber politischen Entscheidungsträgern im Landkreis Augsburg.

### ➤ Kreisjugendring

Hooverstraße 1, 86156 Augsburg  
 Telefon: 0821 450795-0  
 E-Mail: kontakt@kjr-al.de  
 Internet: www.kjr-augsburg.de

## JUGENDARBEIT IN DEN GEMEINDEN

Die Städte, Märkte und Gemeinden im Landkreis Augsburg schaffen die Rahmenbedingungen dafür, dass junge Menschen in ihrer Heimatgemeinde positive Lebensbedingungen und eine lebenswerte Umwelt vorfinden. Jugendverbände, Vereine, religiöse Gemeinschaften und die Kommunen selbst organisieren dazu vor Ort vielfältige Angebote und sind Träger der offenen Einrichtungen für Kinder und Jugendliche.

### Jugendbeteiligung

Die Beteiligung junger Menschen sowie gute Rahmenbedingungen zur Mitbestimmung von Kindern und Jugendlichen sind im Landkreis Augsburg sehr wichtig. Jugendräte, Jugendforen oder Jugendbeiräte bieten in vielen Kommunen jungen Menschen die Möglichkeit, ihre Ideen, Interessen und Bedürfnisse vor Ort aktiv einzubringen. Sie können sich an Entscheidungs-

gen beteiligen und mitgestalten, zum Beispiel, wenn es um die Nutzung einer Freifläche oder um Räume für Treffpunkte geht.

### Jugendbeauftragte

Jugendbeauftragte vertreten, unterstützen und fördern die Anliegen der Kinder und Jugendlichen und sind wichtige Kontaktpersonen. Sie sind in der Regel gewählte politische Mandatsträgerinnen und Mandatsträger aus den Reihen der Stadt- und Gemeinderäte. Als Jugendbeauftragte setzen sie sich für eine kommunale Jugendpolitik und damit auch für die Kinder- und Jugendarbeit in ihrer Gemeinde oder Stadt ein.

### Ferienangebote

In nahezu allen Städten, Märkten und Gemeinden gibt es ein abwechslungsreiches Ferienprogramm. Immer häufiger werden in den Ferienzeiten auch umfassende Betreuungsangebote vorgehalten. Das Bildungsportal A<sup>3</sup> bietet eine Übersicht über Ferien- und Betreuungsangebote im Landkreis Augsburg.

 [www.bildungsportal-a3.de](http://www.bildungsportal-a3.de)

### Jugendarbeit mit pädagogischem Fachpersonal

In den Städten und in einigen größeren Gemeinden wird die Jugendarbeit von pädagogischen Fachkräften unterstützt und organisiert:

In der Gemeindlichen Jugendpflege übernehmen pädagogische Fachkräfte planende und initiierende Tätigkeiten. Sie sind Ansprechpartner für alle Belange der Jugendarbeit und tragen dazu bei, dass die passenden, bedarfsgerechten Angebote und Einrichtungen geschaffen werden.

In Jugendzentren und Freizeitstätten können sich junge Menschen ohne Konsumzwang treffen. Pädagogisches Personal organisiert den sogenannten „offenen Betrieb“ sowie ein Freizeitprogramm, an dem die Jugendlichen selbst mitwirken und mitbestimmen können.

Streetwork und aufsuchende Jugendarbeit begibt sich zu den Treffpunkten von jungen Menschen im öffentlichen Raum. Sie bietet Beratung und Unterstützung in Problemlagen und versucht Brücken zu den bestehenden Einrichtungen und Angeboten zu bauen.

### Bobingen

#### ➤ Jugendzentrum Juz

Jahnstraße 13, 86399 Bobingen  
 Telefon: 08234 902477  
 E-Mail: juz-bobingen@kjr-augsburg.de  
 Internet: www.juz-bobingen.de



# Bobingen

## LEBENSWERTE STADT

### Familienfreundlich

Bobingen bietet Raum zum Leben und Arbeiten. Neben einer guten Infrastruktur finden Familien vielfältige Freizeit- und Sportmöglichkeiten sowie ein umfangreiches Betreuungsangebot für die Vereinbarkeit von Familie und Beruf.

### Lebens- und lebenswerte Stadt

Das funktionierende und herzliche Miteinander wird vor allem in den über 100 aktiven Vereinen und Organisationen spürbar. Ein breit gefächertes Angebot der Bildung, Ausbildung und Qualifikation bieten die vielzähligen Kurse der Volkshochschule.

### Kultur

Das städtische Kulturamt erarbeitet alljährlich ein attraktives Kulturprogramm und liefert damit die Basis für zahlreiche gesellschaftliche und ästhetische Ereignisse im bunten, multikulturellen Stadtleben.

### Soziale Stadt

Zahlreiche Bobinger beweisen seit vielen Jahren ihr soziales Engagement und leisten wertvolle Arbeit für das Gemeinwohl. Darüber hinaus finden Hilfesuchende Unterstützung durch vielfältige soziale Einrichtungen und Anlaufstellen.





### ➤ Streetwork Bobingen

Tim Hofmann  
Jahnstraße 13, 86399 Bobingen  
Mobil: 0176 21765792  
E-Mail: t.hofmann@kjr-al.de

### Diedorf

### ➤ Jugendtreff und Gemeindliche Jugendarbeit

Dammstraße 3, 86420 Diedorf  
Telefon: 08238 300441  
Mobil: 0151 16764004  
E-Mail: jugendarbeit@markt-diedorf.de  
Internet: www.markt-diedorf.de  
(Suchbegriff „Offene Jugendarbeit“)

### Gersthofen

### ➤ Jugendzentrum Youth Connection und Gemeindliche Jugendpflege

Donauwörtherstraße 31, 86368 Gersthofen  
Telefon: 0821 2993077  
E-Mail: jugend@gersthofen.de  
Internet: www.juze-gersthofen.de

### ➤ Aufsuchende Kinder- und Jugendarbeit

Ebru Yokus  
Donauwörtherstraße 31, 86368 Gersthofen  
Mobil: 0160 90149146  
E-Mail: streetwork@gersthofen.de

### Königsbrunn

### ➤ Jugendfreizeitstätte Matrix

Alter Postweg 2, 86343 Königsbrunn  
Telefon: 08231 95760660  
E-Mail: info@diematrix.de  
Internet: www.diematrix.de

### ➤ Streetwork Königsbrunn

Richard Bieger, Michael Rothmund  
Alter Postweg 2, 86343 Königsbrunn  
Mobil: 0160 91578691 (Richard Bieger)  
0160 91578731 (Michael Rothmund)  
E-Mail: streetwork@diematrix.de

### Lechfeld

### ➤ Jugendhaus Graben

Via-Claudia-Weg 5a, 86836 Graben  
Telefon: 08232 1846650  
Mobil: 0171 4103753  
E-Mail: m.schaefer@kjr-al.de  
Internet: www.junges-lechfeld.de

### ➤ Mobile Kinder- und Jugendarbeit Lechfeld

Untermeitingen, Klosterlechfeld, Graben, Lagerlechfeld, Obermeitingen  
Sebastian Finkenberger  
Schulstraße 2, 86836 Untermeitingen  
Telefon: 08232 9681928  
Mobil: 0176 23972331  
E-Mail: s.finkenberger@kjr-augsburg.de

### ➤ Jugendhaus und Gemeindliche Jugendpflege Untermeitingen

Schulstraße 2, 86836 Untermeitingen  
Telefon: 08232 9698937  
E-Mail: m.hochhauser@kjr-augsburg.de  
Internet: www.junges-lechfeld.de

### Neusäß

### ➤ Jugendkulturhaus STERETON und Gemeindliche Jugendpflege

Daimlerstraße 3a, 86356 Neusäß  
Telefon: 0821 467474  
E-Mail: stereoton@jugendkulturhaus.de  
Internet: www.jugendkulturhaus.de

### Schwabmünchen

### ➤ Zentrum für Kinder- und Jugendkultur U\_Turn

Museumstraße 5, 86830 Schwabmünchen  
Telefon: 08232 72204  
E-Mail: info@uturn-smue.de  
Internet: www.uturn-schwabmuenchen.de

### Stadtbergen

### ➤ Jugendclub INSIDE

Am Hopfengarten 12, 86391 Stadtbergen  
Telefon: 0821 4509425  
E-Mail: sponar@stadtbergen.de  
Internet: www.go-inside.net

### ➤ Gemeindliche Jugendpflege

Oberer Stadtweg 2, 86391 Stadtbergen  
Telefon: 0821 2438-174 oder -169  
E-Mail: neumann@stadtbergen.de

### Welden

### ➤ Jugendtreff und Gemeindliche Jugendpflege

Ganghoferstraße 7, 86465 Welden  
Telefon: 08293 960860  
Mobil: 0151 58120051  
E-Mail: p.kutter@kjr-al.de  
Internet: www.jugendpflege-welden.de

## Beratung, Bildung und Unterstützung



© yanlev / stock.adobe.com

### TIP – JUGENDINFORMATION AUGSBURG

Infos und Beratung gibt es u. a. zu Freiwilligendiensten, Jobben und Praktika im Ausland, Au-pair, Work and Travel, Europäischer Freiwilligendienst, Auslandsschuljahr, Sprachreisen, Workcamps. Das TIP hält eine große Bandbreite an Infomaterial bereit und bietet individuelle, persönliche Beratung.

- **TIP – Jugendinformation Augsburg**  
Ernst-Reuter-Platz 1, 86150 Augsburg  
Telefon: 0821 4552256  
E-Mail: [tip@sjr-a.de](mailto:tip@sjr-a.de)  
Internet: [www.jugendinformation-augsburg.de](http://www.jugendinformation-augsburg.de)

### MEDIENBILDUNG – MEDIENKOMPETENZ

Leben mit oder in Medien? Die unaufhaltsame Digitalisierung unseres Alltags ist für viele Menschen Fluch und Segen zugleich. Den vielfältigen Möglichkeiten der Kommunikation und der schier unbegrenzten Verfügbarkeit von Wissen stehen problematische Aspekte wie digitale Gewalt oder Fake News gegenüber. Eins ist klar: Ohne Medien geht gar nichts mehr. Es ist daher notwendig, Kinder und Jugendliche für einen bewussten und verantwortungsvollen Umgang mit Medien zu bilden. Die Themen können dabei vielfältig sein: gesunde Smartphone-Nutzung, Online- und Gamesucht, Cybermobbing, Erlernen kreativer Foto- und Filmtechniken, ...

- **Medienzentrum für Stadt und Landkreis Augsburg**  
Prinzregentenplatz 4, 86150 Augsburg  
Telefon: 0821 31022277  
E-Mail: [mz@LRA-a.bayern.de](mailto:mz@LRA-a.bayern.de)  
Internet: [www.mz-la.de](http://www.mz-la.de)
- **MSA – Medienstelle Augsburg des JFF – Institut für Medienpädagogik in Forschung und Praxis**  
Willy-Brandt-Platz 3, 86153 Augsburg  
Telefon: 0821 3242909  
E-Mail: [msa.stadt@augsburg.de](mailto:msa.stadt@augsburg.de)  
Internet: [www.jff.de/msa](http://www.jff.de/msa)
- **Medienfachberatung Schwaben**  
Bezirk Schwaben/Bezirksjugendring Schwaben  
Heilig-Kreuz-Straße 4, 86152 Augsburg  
Telefon: 0821 455494-19 und -20  
E-Mail: [info@medienfachberatung-schwaben.de](mailto:info@medienfachberatung-schwaben.de)  
Internet: [www.schwaben.medienfachberatung.de](http://www.schwaben.medienfachberatung.de)

### ERZIEHERISCHER KINDER- UND JUGENDSCHUTZ

Dazu bietet das Amt für Jugend und Familie – neben der individuellen Beratung zu allen Fragen des Jugendschutzes – vielfältige Projekte zur Sucht- und Gewaltprävention, zur Medien-erziehung, zur Selbstbehauptung, zur Schuldenprävention und auch Informationsabende für Eltern an.



Ein Projekt zur Gesundheitsförderung ist die APE:BAR, eine mobile alkoholfreie Cocktailbar (... Ape [ital. Biene] ist ein dreirädriger Kleintransporter des italienischen Herstellers Piaggio). Betrieben wird die Bar von ehrenamtlichen Jugendlichen und jungen Erwachsenen mit dem Ziel, auf unterschiedlichen Veranstaltungen jungen Menschen eine Alternative zu alkoholischen Getränken anzubieten. Die APE:BAR kann ab 50 Euro pro Einsatztag gebucht werden.

**Landratsamt Augsburg  
Amt für Jugend und Familie**

Andrea Volkamer

Postadresse:

Prinzregentenplatz 4, 86150 Augsburg

Besuchsadresse:

Volkhartstraße 4-6, 86152 Augsburg

Telefon: 0821 3102 2761

E-Mail: [Andrea.Volkamer@LRA-a.bayern.de](mailto:Andrea.Volkamer@LRA-a.bayern.de)

**DAS JUGENDAMT.**  
Unterstützung, die ankommt.

Alkohol, Drogen, Mobbing, Gewalt, Medien, Sucht – über diese und andere Themen mehr berät und informiert der Kinder- und Jugendschutz des Amtes für Jugend und Familie. Im erzieherischen Kinder- und Jugendschutz geht es darum, junge Menschen vor gefährlichen Einflüssen zu schützen, ihre Erziehung zu eigenverantwortlichen und gemeinschaftsfähigen Persönlichkeiten zu fördern und ihre Rechte und Chancen auf eine positive gesundheitliche und psychosoziale Entwicklung zu sichern.

## JUGENDHILFE IM STRAFVERFAHREN

Junge Menschen im Alter von 14 bis 21 Jahren, denen eine Straftat zur Last gelegt wird, sowie deren Eltern oder deren Sorgeberechtigte, können sich Unterstützung von den Mitarbeiterinnen und Mitarbeitern der Jugendhilfe im Strafverfahren holen. Die Sozialpädagoginnen und Sozialpädagogen des Amtes für Jugend und Familie helfen den Jugendlichen, deren Eltern oder Sorgeberechtigten mit der Straftat und dem eventuellen daraus folgenden Strafverfahren umzugehen. Zudem unterstützen sie auch bei der Lösung aktueller Probleme.

**Landratsamt Augsburg  
Amt für Jugend und Familie**

Evelyne Meir

Postadresse:

Prinzregentenplatz 4, 86150 Augsburg

Besuchsadresse:

Volkhartstraße 4-6, 86152 Augsburg

Telefon: 0821 3102 2305

E-Mail: [evelyne.meir@LRA-a.bayern.de](mailto:evelyne.meir@LRA-a.bayern.de)

**DAS JUGENDAMT.**  
Unterstützung, die ankommt.

Darüber hinaus bieten Rechtsanwälte 14-tägig (Montag um 16 Uhr) eine ehrenamtliche und kostenlose Rechtsberatung im Amt für Jugend und Familie an. Dort können sich die jungen Leute, deren Eltern oder Sorgeberechtigten vertraulich, entweder persönlich oder übers Telefon, beraten lassen.

➤ **Rechtsberatung im Landratsamt Augsburg**

Telefon: 0821 3102 2126

E-Mail: [just@LRA-a.bayern.de](mailto:just@LRA-a.bayern.de)



© Patrik Miehler / Landratsamt Augsburg



# Lechfeld

## Familienfreundliche LECHFELD-GEMEINDEN

Graben, Klosterlechfeld,  
Unter- und Obermeitingen



Wir bieten Ihnen:

- Grund- und Mittelschule vor Ort
- gemeinsame Musikschule
- attraktive Kultur-, Bücherei- und Freizeitangebote
- Lehrschwimmbecken
- Offene Ganztags- und Hortbetreuung
- Kinderkrippen und Kindergärten
- Ferienprogramm
- Naturbadeseen
- Jugendhäuser
- mobile Kinder- und Jugendarbeit
- aktives Vereinsleben
- Nahversorgung mit Einkaufsmöglichkeiten
- verkehrsgünstige Lage an der B 17
- Bahnhöfe in Klosterlechfeld und Lagerlechfeld

Hervorzuheben ist neben den Grundschulen in jeder Gemeinde unser gemeinsamer Mittelschulstandort in Untermeitingen. Als Zusatzangebot wurden hier zwei Vorbereitungsklassen zu den M-Zügen in Schwabmünchen im sogenannten Modell „9 + 2“ eingerichtet. Schüler, die den qualifizierenden Mittelschulabschluss erreicht haben, sollen entsprechend ihrer Talente und Anlagen gefördert werden, um in einer Zeit von zwei Jahren auch den Mittleren Bildungsabschluss zu erreichen. Es erfolgt eine zielgerichtete Berufsvorbereitung und Lernen ohne Zeitdruck.



## Das Haus der Familie begleitet Familien

- Babyzeit: Pekip, Babymassage
- Kleinkinder: Eltern-Kind-Spielgruppen, Vorkindergartengruppe, Spiel und Bewegung, Basteln mit den Kleinsten, Musikgarten
- Kindergarten- und Schulkinder: Kreativkurse, Töpfern, Schnitzen
- Angebote für Erwachsene zu den Themengebieten Erziehung & Entwicklung, Gesundheit, Kochkurse, Erste Hilfe am Kind, Kreativworkshops
- Beratung zu Mutter-Kind-Kuren, Erziehungsthemen



Bezirksverband  
Schwaben e.V.



Haus der Familie Familienbildungsstätte Stadtbergen  
Bezirksverband Schwaben e.V. · [www.awo-haus-der-familie.de](http://www.awo-haus-der-familie.de)  
Telefon: 0821/2436707 · [Haus-der-familie@awo-schwaben.de](mailto:Haus-der-familie@awo-schwaben.de)



@ Fuchs & Funke\_CC BY NC



familien  
freundliche  
Stadt Schwabmünchen

[www.schwabmuenchen.de](http://www.schwabmuenchen.de)



## Markt Zusmarshausen



... der ideale Ort zum Wohnen, Arbeiten und Leben im westlichen Landkreis:

- fünf Kindertageseinrichtungen mit Kindergarten- u. Krippengruppen
- Grund- und Mittelschule
- Schulkindbetreuung
- Schwimm- und Sporthalle
- Sing- und Musikschule Zusmarshausen-Horgau
- Staatliche Realschule
- Volkshochschule
- vielfältige Sport- und Freizeitmöglichkeiten

Markt Zusmarshausen, Schulstraße 2, 86441 Zusmarshausen  
Tel. 08291/87-0, Fax 08291/87-40, [postfach@zusmarshausen.de](mailto:postfach@zusmarshausen.de)





# Familienleben



© Julia Pietsch

## Orte für Familien

### Familienstützpunkte / Familienbüros / Familienstationen / Familienzentrum

**Regionale Anlaufstellen unterstützen Familien wohnortnah, unkompliziert, unbürokratisch und kostenfrei bei Fragen rund um die Familie.**

Sie sind Anlaufstellen, Treffpunkte und Kontaktbörsen,

- ... für Eltern und Familien ... bei Fragen der Kinderbetreuung, der Erziehung
- ... für Jugendliche und junge Volljährige ... bei Stress mit den Eltern, Schule und Ausbildung, Problemen und Krisen
- ... für Fachkräfte, Pädagoginnen und Pädagogen ... zu Fragen weiterer Unterstützungsmöglichkeiten, Elternarbeit, Gefährdung von Kindern

Die Angebote orientieren sich an den Interessen und Bedürfnissen der Familien vor Ort. Von daher hat jede Einrichtung ihr eigenes Profil. Aber eines gilt für alle: „Im Mittelpunkt stehen die Familien.“

**WIR SIND** **LAYER**

**IHRE IMMOBILIENEXPERTEN  
VOR ORT IN AUGSBURG UND UMGEBUNG.**

**MÖCHTEN SIE JETZT IHRE IMMOBILIE VERKAUFEN?**

Wir ermitteln für Sie den aktuellen Marktwert Ihrer Immobilie kostenfrei und unverbindlich.

 **0821 - 45 06 18 95**

**WILLKOMMEN ZUHAUSE.** augsburg@layer-gruppe.de **WWW.LAYER-GRUPPE.DE**

- Steuerberatung
- Private Steuererklärung
- Jahresabschluss
- Unternehmensberatung
- Finanzbuchhaltung
- Lohnbuchführung
- Erben und Schenken
- Existenzgründung

**STB**

**Zuverlässig und kompetent.**

**Steuerkanzlei  
Stephan Brem**

Margeritenweg 3  
86368 Gersthofen  
OT Hirblingen  
Tel. 0821/49819148  
Mobil 0178/9183009  
Fax 0821/49819149  
info@stb-brem.de  
www.stb-brem.de

**AUFKURSE**

**vhs Augsburger Land**

**vhs**  
Volkshochschule  
Augsburger Land e.V.

Präsenz- und Online-Kurse immer  
aktuell auf unserer Homepage!  
[www.vhs-augsburger-land.de](http://www.vhs-augsburger-land.de)



**GUT MORHARD – der Treffpunkt  
für große & kleine Tierfreund:innen!**





Foto: Fred Schöllhorn

**Ehrenamtliches Engagement, Begegnung zwischen Mensch und Tier, Respekt für Tiere, Gnadenhof, Naturschutz, Kompetenzzentrum für Tier- und Naturschutz – diese Stichworte verbindet der Tierschutzverein Augsburg und alle, die das Haus kennen mit Gut Morhard im Süden von Königsbrunn.**

Das Tierparadies Gut Morhard ist ein Ort der Begegnung und Lebensfreude. Es gibt eine Vielzahl attraktiver Angebote zu Themen aus Tierschutz- und Umweltbildung. Fachlich angeleitete Begegnung zwischen Mensch, Tier und Natur und eine enge Zusammenarbeit mit langjährigen Kooperationspartnern sind Teil des Konzepts. Gut Morhard bietet Tieren aus schlechter Haltung ein artgerechtes Zuhause auf Lebenszeit. Auf Gut Morhard leben

vom Aussterben bedrohte Haustierrassen, wie Krainer Steinschafe und Augsburgische Hühner. Besucher:innen erleben den Charme und die Individualität so genannter „Nutztiere“ und denken um. Gut Morhard ist das Wohnzimmer und die Lehrstube im Naturschutzprogramm des Tierschutzvereins. Eine Besonderheit ist die Fledermausstation, in der verletzte Tiere sich erholen können.

Tierschutz fängt bei Aufklärung an! Umso wichtiger ist der Aspekt der Bildung. Direkter Kontakt zu Tieren und das spielerische Erlernen von Tierwissen, trägt zur Bildung von Empathie gegenüber den tierischen Bewohnern bei. Schulen integrieren das Angebot von Gut Morhard in ihren Lehrplan. Kitas, Seniorengruppen und andere soziale Einrichtungen nutzen den Hof für interessante Ausflüge.

Die tierisch-menschliche Begegnung auf Gut Morhard ist ein echtes Erlebnis. Und nicht zuletzt ist Gut Morhard ein guter Ort zum naturbewussten Feiern, zum Beispiel Kindergeburtstag mit Freund:innen oder Vereins- und Freizeitgruppenfeste, selbst Hochzeiten und Taufen sind möglich.

Tierparadies Gut Morhard, Landsberger Str. 144, 86343 Königsbrunn, Telefon: (08231) 340 66 66, E-Mail: [gut.morhard@tierschutz-augsburg.de](mailto:gut.morhard@tierschutz-augsburg.de)  
**www.gut-morhard.de**

Öffnungszeiten:  
Winterzeit Mi. bis So. von 14.00 bis 17.00 Uhr  
Sommerzeit Mi. bis So. von 14.00 bis 18.00 Uhr  
An Feiertagen geschlossen





## FAMILIENSTÜTZPUNKTE IM LANDKREIS AUGSBURG

Familienstützpunkte sind wohnortnahe Kontakt- und Anlaufstellen mit Angeboten der Eltern- und Familienbildung. Sie bieten für die unterschiedlichen Bedürfnisse der Familien je nach Alter des Kindes und Familiensituation geeignete Vorträge, Aktiv-Angebote u. v. m. Diese Schwerpunkte ergänzen die bestehenden Angebote der Familienbüros und Familienstationen im Landkreis Augsburg.



- **Familienbüro Bobingen**  
Kirchplatz 1, 86399 Bobingen  
Telefon: 08234 967732  
E-Mail: familienbuero@stadt-bobingen.de  
mittelpunktfamilie@stadt-bobingen.de
- **Familienstation Gersthofen**  
Kirchstraße 12, 86368 Gersthofen  
Telefon: 0821 49708751  
E-Mail: info@familienstation-gersthofen.de
- **Familienstation Neusäß**  
Bürgermeister-Kaifer-Straße 10, 86356 Neusäß  
Telefon: 0821 65070955  
E-Mail: info@familienstation-neusaess.de
- **Haus der Familie Stadtbergen**  
Familienbildungs- und Begegnungsstätte der AWO  
Goethestraße 11, 86391 Stadtbergen  
Telefon: 0821 2436707  
E-Mail: haus-der-familie@awo-schwaben.de
- **Familienzentrum Meitingen**  
Donauwörther Straße 9c, 86405 Meitingen  
Telefon: 08271 813340  
E-Mail: Familienbildungm@st-gregor.de
- **Familienbüro Königsbrunn**  
Bürgermeister-Wohlfahrt-Straße 98, 86343 Königsbrunn  
Telefon: 08231 6058693  
E-Mail: fbkoenigsbrunn@st-gregor.de

- **Familienbüro Schwabmünchen**  
Museumstraße 14, 86830 Schwabmünchen  
Telefon: 08232 957729  
E-Mail: wiegand.christoph@st-gregor.de

- **Familienstation West**  
Wertinger Straße 16, 86441 Zusmarshausen  
Telefon: 08291 858593962  
E-Mail: info@familienstation-west.de

- 🌐 [www.landkreis-augsburg.de](http://www.landkreis-augsburg.de)  
(Suchbegriff „Orte für Familien“)
- 🌐 [www.bildungsportal-a3.de](http://www.bildungsportal-a3.de)  
(Suchbegriff „Angebote für Familien“)

Familienstützpunkte werden unterstützt durch:  
Bayerisches Staatsministerium für Familie, Arbeit und  
Soziales

Bayerisches Staatsministerium für  
Familie, Arbeit und Soziales



## WEITERE REGIONALE ANLAUFSTELLEN FÜR FAMILIEN

- **Familienstation Diedorf**  
Pestalozzistraße 17, 86420 Diedorf  
Telefon: 08238 99967  
E-Mail: info@familienstation-diedorf.de
- **Familienbüro Fischach**  
Augsburger Straße 2a, 86850 Fischach  
Telefon: 08236 9589549  
E-Mail: info@familienstation-fischach.de
- **Familienhilfe Langweid**  
Schubertstraße 13, 86462 Langweid  
Telefon: 08230 690419  
E-Mail: info@familienhilfe-langweid.de
- **Kontaktpunkt im Haus der Familie**  
Goethestraße 12, 86391 Stadtbergen  
Telefon: 0821 4300153  
E-Mail: haus-der-familie@awo-schwaben.de
- **Familienstation Dinkelscherben**  
Kohlstattstraße 2c, 86424 Dinkelscherben  
Telefon: 0151 46242967  
E-Mail: info@familienstation-dinkelscherben.de

## Familien- und Erziehungsberatung



© Monkey Business/stock.adobe.com

### Landratsamt Augsburg Amt für Jugend und Familie

Sozialer Dienst

Postadresse:

Prinzregentenplatz 4, 86150 Augsburg

Besuchsadresse:

Volkhartstraße 4-6, 86152 Augsburg

Telefon: 0821 3102 2215 (Sekretariat)

E-Mail: jugend.familie@LRA-a.bayern.de

Internet: www.landkreis-augsburg.de

(Suchbegriff „Sozialer Dienst“)

**DAS JUGENDAMT.**  
Unterstützung, die ankommt.

Der Soziale Dienst ist Ansprechpartner für Familien in Fragen der Erziehung und der Entwicklung von Kindern und Jugendlichen. Die Fachkräfte der drei Regionalteams bieten auch Hilfe in Krisen und schwierigen Lebenssituationen. Sie beraten und begleiten Eltern, Kinder und Jugendliche, die Unterstützung brauchen. In einer Trennungs- und Scheidungssituation sucht der Soziale Dienst mit Eltern und deren Kindern nach einvernehmlichen Lösungen, die eine weitere gemeinsame Elternverantwortung ermöglichen.

### BERATUNGSSTELLEN IN DER REGION AUGSBURG IM ÜBERBLICK

 [www.bildungsportal-a3.de/beratungsseite/](http://www.bildungsportal-a3.de/beratungsseite/)

### ERZIEHUNGSBERATUNGSSTELLEN

#### ➤ Arbeiterwohlfahrt –

##### **Familien- und Erziehungsberatungsstelle**

Frölichstraße 16, 86150 Augsburg

Telefon: 0821 4505170

E-Mail: awo.erziehungsberatung@awo-augsburg.de

Internet: www.awo-augsburg.de

#### ➤ Diakonisches Werk Augsburg e. V. –

##### **Evangelische Beratungsstelle für Eltern, Kinder und Jugendliche, Ehe-, Partnerschafts- und Lebensfragen**

Oberbürgermeister-Dreifuß-Straße 1, 86153 Augsburg

Telefon: 0821 59776-0

E-Mail: eb@diakonie-augsburg.de

Internet: www.diakonie-augsburg.de

#### ➤ KJF Erziehungs-, Jugend- und Familienberatung

Gartenstraße 4, 86152 Augsburg

Telefon: 0821 455410-0

E-Mail: eb.augsburg@kjf-kjh.de

Internet: www.kjf-kinder-jugendhilfe.de

### EHE-, FAMILIEN- UND LEBENSBERATUNG

#### ➤ Diözese Augsburg

Peutingersstraße 14, 86152 Augsburg

Telefon: 0821 33333

Telefax: 0821 333349

E-Mail: efl-augsburg@bistum-augsburg.de



#### Außenstellen:

- Kirchstraße 12, 86368 Gersthofen  
Telefon: 0821 49708990
- Fuggerstraße 16, 86830 Schwabmünchen  
Telefon: 08232 77035

#### ➤ Frauenseelsorge Diözese Augsburg

Kappelberg 1, 86150 Augsburg  
Telefon: 0821 31662451  
E-Mail: [frauenseelsorge@bistum-augsburg.de](mailto:frauenseelsorge@bistum-augsburg.de)  
Internet: [www.bistum-augsburg.de](http://www.bistum-augsburg.de)  
(Suchbegriff „Frauenseelsorge“)

#### ➤ Frauenseelsorge Diözese Augsburg

Kappelberg 1, 86150 Augsburg  
Telefon: 0821 31662451  
E-Mail: [fs-alleinerziehende@bistum-augsburg.de](mailto:fs-alleinerziehende@bistum-augsburg.de)  
Internet: [www.bistum-augsburg.de/alleinerziehende](http://www.bistum-augsburg.de/alleinerziehende)

#### ➤ Männerbüro Augsburg

**Katholische Männerseelsorge**  
Auf dem Kreuz 58, 86152 Augsburg  
Telefon: 0821 3166-0  
E-Mail: [maennerseelsorge@bistum-augsburg.de](mailto:maennerseelsorge@bistum-augsburg.de)  
Internet: [www.maennerseelsorge.bistum-augsburg.de](http://www.maennerseelsorge.bistum-augsburg.de)  
Das Männerbüro bietet Veranstaltungen, Seminare, Workshops für Männer und Väter.

## BERATUNG FÜR ALLEINERZIEHENDE

#### ➤ Haus der Familie – Familienbildungs- und Begegnungsstätte der AWO

Goethestraße 12, 86319 Stadtbergen  
Telefon: 0821 2436707  
E-Mail: [haus-der-familie@awo-schwaben.de](mailto:haus-der-familie@awo-schwaben.de)  
Internet: [www.awo-haus-der-familie.de](http://www.awo-haus-der-familie.de)  
Hier finden regelmäßige Veranstaltungen für Alleinerziehende statt.

#### ➤ Frauen- und Familientreff Welden

Bahnhofstraße 15, 86465 Welden  
Telefon: 08293 7116  
Internet: [www.frauentreff-welden.de](http://www.frauentreff-welden.de)  
Der Frauen- und Familientreff Welden ist ein Zentrum von Frauen für Frauen, mit Frauen und um Frauen. Eine Einrichtung, die politisch und konfessionell unabhängig ist und offen für Frauen jeden Alters, mit und ohne Kinder.

#### ➤ DONUM VITAE in Bayern e. V.

Volkhartstraße 5, 86152 Augsburg  
Telefon: 0821 4508888  
E-Mail: [augsburg@donum-vitae-augsburg.de](mailto:augsburg@donum-vitae-augsburg.de)

#### ➤ Sozialdienst Katholischer Frauen e. V. Augsburg

Schwangerschaftsberatungsstelle  
Am Katzenstadel 1, 86152 Augsburg  
Telefon: 0821 420899-0  
E-Mail: [schwangerschaftsberatung.augsburg@skf-augsburg.de](mailto:schwangerschaftsberatung.augsburg@skf-augsburg.de)  
Internet: [www.skf-augsburg.de](http://www.skf-augsburg.de)

#### ➤ Beratung und Information für Alleinerziehende – VAMV Verband alleinerziehender Mütter und Väter Landesverband Bayern e. V.

Tumblingerstraße 24/RG, 80337 München  
Telefon: 089 32212294  
E-Mail: [info@vamv-bayern.de](mailto:info@vamv-bayern.de)  
Internet: [www.vamv-bayern.de](http://www.vamv-bayern.de)

#### ➤ Überregionale Beratung, Information – alfa beta

Sedanstraße 37, 81667 München  
Telefon: 089 62286287  
E-Mail: [nold.alfabeta@siaf.de](mailto:nold.alfabeta@siaf.de)  
Internet: [www.alfa-m.de](http://www.alfa-m.de)

#### ➤ Arbeitskreis Alleinerziehende Augsburg

E-Mail: [post@alleinerziehende-augsburg.de](mailto:post@alleinerziehende-augsburg.de)  
Internet: [www.alleinerziehende-augsburg.de](http://www.alleinerziehende-augsburg.de)



## Wir suchen SIE!

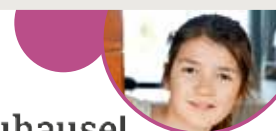

### Pflegeeltern werden – Geben Sie Kindern ein Zuhause!

Pflegefamilien sind besondere Lebensorte. Kinder und Jugendliche erfahren hier Zuwendung, sie werden gefördert, erleben Vertrauen und verlässliche Beziehungen. Weil es in Familien zu Krisen- und Notsituationen kommen kann, in denen eine vorübergehende oder dauerhafte Trennung von den Kindern die beste Lösung ist, brauchen wir engagierte Pflegefamilien.

Sie möchten mehr zur Aufnahme eines Pflegekindes erfahren?

Die Mitarbeiterinnen der Fachstelle Vollzeitpflege informieren und beraten Sie gerne im persönlichen Gespräch.

Endlich  
Familie!



Landratsamt Augsburg, Fachstelle Vollzeitpflege • Volkhartstraße 4-6, 86152 Augsburg  
Telefon: 0821 3102 2260 • E-Mail: [vollzeitpflege@LRA-a.bayern.de](mailto:vollzeitpflege@LRA-a.bayern.de)



## Beistandschaft, Pflegschaft und Vormundschaft

### BEISTANDSCHAFT

Der Vater Ihres Kindes will die Vaterschaft nicht anerkennen? Sie wollen wissen, wie viel Unterhalt Ihrem Kind zusteht? Oder der andere Elternteil bezahlt den Unterhalt für das gemeinsame Kind nicht regelmäßig oder gar nicht?

Dann können Sie eine Beistandschaft beim Amt für Jugend und Familie beantragen. Das Jugendamt wird mit der Beistandschaft zum Beistand des Kindes, das heißt, dass die Mitarbeitenden des Amtes sich z. B. darum kümmern, dass die Vaterschaft festgestellt wird und dass Unterhaltsansprüche geltend gemacht werden.

Beantragen kann die Beistandschaft jeder allein sorgeberechtigte Elternteil oder bei gemeinsamer elterlicher Sorge, derjenige Elternteil, bei dem das Kind lebt. Die elterliche Sorge wird durch eine Beistandschaft nicht eingeschränkt. Bevor Sie einen Antrag zur Beistandschaft stellen, können Sie sich auch beim Amt für Jugend und Familie beraten lassen.

### PFLEGSCHAFT

Eine Pflegschaft wird zum Schutz des Kindes eingerichtet und auch nur für bestimmte Angelegenheiten, z. B. die Gesundheitsvorsorge oder das Aufenthaltsbestimmungsrecht. Die elterliche Sorge bleibt für die anderen Bereiche des Sorgerechts voll bestehen, z. B. Vermögensvorsorge, Erziehung und Pflege.

Die Pflegschaft tritt dann ein, wenn das Kind gefährdet ist und aus dem Haushalt der Eltern genommen werden muss. Neben dem Jugendamt können z. B. Rechtsanwälte und Vereine die Pflegschaft ausüben.

### VORMUNDSCHAFT

Bei einer Vormundschaft übernimmt das Jugendamt die gesetzliche Vertretung für das minderjährige Kind, wenn

- das Wohl des Kindes gefährdet ist
- beide Elternteile verstorben sind und die Eltern keinen Vormund bestimmt haben

Das Kind wohnt während der Vormundschaft des Jugendamtes in fast allen Fällen entweder in Jugendhilfeeinrichtungen oder bei einer Pflegefamilie.

Das Amt für Jugend und Familie wird automatisch zum Vormund des Kindes, wenn die Mutter des Kindes minderjährig ist und die Vormundschaft nicht bereits vor der Geburt z. B. auf einen Großelternteil übertragen wurde.

### Beurkundungen

Nicht verheiratete Eltern können beim Amt für Jugend und Familie alle Urkunden, die der Verwirklichung der Rechte des Kindes dienen, erstellen lassen, z. B. Vaterschaftsanerkennung, Erklärung zum gemeinsamen Sorgerecht. Ebenso können für Kinder, deren Eltern nicht in einem Haushalt leben, Unterhaltsurkunden ausgestellt werden.

### NEGATIVATTESTE

Mütter, die die alleinige Sorge für ihr Kind innehaben, können als Bestätigung hierfür ein sogenanntes Negativattest erhalten.

#### Landratsamt Augsburg Amt für Jugend und Familie

**DAS JUGENDAMT.**  
Unterstützung, die ankommt.

Beistandschaft – Pflegschaft – Vormundschaft

Postadresse:

Prinzregentenplatz 4, 86150 Augsburg

Besuchsadresse:

Volkhartstraße 4-6, 86152 Augsburg

Telefon: 0821 3102 2481

E-Mail: [martina.urban@LRA-a.bayern.de](mailto:martina.urban@LRA-a.bayern.de)

Internet: [www.landkreis-augsburg.de](http://www.landkreis-augsburg.de)

(Suchbegriff „Beistandschaft“)

#### Landratsamt Augsburg Amt für Jugend und Familie

**DAS JUGENDAMT.**  
Unterstützung, die ankommt.

Beurkundungsstelle

Postadresse:

Prinzregentenplatz 4, 86150 Augsburg

Besuchsadresse:

Volkhartstraße 4-6, 86152 Augsburg

Telefon: 0821 3102 2943

E-Mail: [Lena.Karnagel@LRA-a.bayern.de](mailto:Lena.Karnagel@LRA-a.bayern.de)

Internet: [www.landkreis-augsburg.de](http://www.landkreis-augsburg.de)

(Suchbegriff „Beurkundungsstelle“)

#### Landratsamt Augsburg Amt für Jugend und Familie

**DAS JUGENDAMT.**  
Unterstützung, die ankommt.

Negativatteste

Postadresse:

Prinzregentenplatz 4, 86150 Augsburg

Besuchsadresse:

Volkhartstraße 4-6, 86152 Augsburg

Telefon: 0821 3102 2454

E-Mail: [Kornelia.Baur@LRA-a.bayern.de](mailto:Kornelia.Baur@LRA-a.bayern.de)

Internet: [www.landkreis-augsburg.de](http://www.landkreis-augsburg.de)

(Suchbegriff „Beurkundungsstelle“)



# Arbeitswelt



© denisismagilov / stock.adobe.com

## Aus-, Fort- und Weiterbildung

### BILDUNGSBERATUNG

Die Bildungsberatung für den Landkreis Augsburg unterstützt alle Bürgerinnen und Bürger darin, sich in der Bildungslandschaft zu orientieren und persönliche sowie berufliche Perspektiven zu entwickeln.

Die Themen der Bildungsberatung sind beispielsweise:

- Berufliche Orientierung
- Fort- und Weiterbildung, Umschulung, Nachqualifizierung
- Wiedereinstieg in den Beruf
- Qualifizierungsmöglichkeiten bei Krankheit oder Behinderung
- Schulabschluss nachholen
- Finanzielle Förderung
- Stärkenanalyse, z. B. mit dem ProfilPASS

Die Gespräche sind vertraulich, individuell, kostenfrei und trägerneutral. Die Beratung erfolgt nach Terminvereinbarung je nach Wunsch persönlich, telefonisch, per E-Mail oder

online. Persönliche Beratungsgespräche finden im Landratsamt Augsburg statt. Zusätzlich bedient die Mobile Bildungsberatung in regelmäßigen Abständen folgende Standorte im Landkreis: Meitingen, Welden, Zusmarshausen, Gessertshausen, Bobingen und Schwabmünchen.

#### Landratsamt Augsburg Amt für Jugend und Familie

Bildungsbüro –  
Bildungsberatung für den Landkreis Augsburg  
Petra Renger  
Postadresse:  
Prinzregentenplatz 4, 86150 Augsburg  
Besuchsadresse:  
Volkhartstraße 4-6, 86152 Augsburg  
Telefon: 0821 3102 2813  
E-Mail: [bildungsberatung@LRA-a.bayern.de](mailto:bildungsberatung@LRA-a.bayern.de)  
Internet: [www.landkreis-augsburg.de/  
bildungsberatung](http://www.landkreis-augsburg.de/bildungsberatung)

**DAS JUGENDAMT.**  
Unterstützung, die ankommt.



## Pflegefachmann/Pflegefachfrau

Mit unserer neuen Ausbildung zum **Pflegefachmann/Pflegefachfrau** gehst du den richtigen Weg in Sachen Pflege-Zukunft!

Du erwirbst bei uns die Kompetenzen, um Menschen in allen Lebensphasen – vom Neugeborenen bis zum älteren Menschen – professionell zu unterstützen.

Mit dem **Ausbildungsgehalt von 1.328,38 Euro** brutto im dritten Jahr gehst du deinen Weg in die Unabhängigkeit. Damit alles klappt, begleiten dich Lehrer\*innen und Praxisanleiter\*innen von Anfang bis Ende der Ausbildung.

Nach dem Abschluss an den Wertachkliniken steht dir beruflich alles offen: egal ob **Krankenhaus, Kinderklinik, Pflegeheim oder Studium.**

Ihr findet uns auf den Messen  
„GEZIAL“ und „Fit for Job“  
in Augsburg

Die Wertachkliniken Bobingen und Schwabmünchen sind ein erfolgreiches Kommunalunternehmen im Einzugsgebiet von Augsburg. Die zentrale Rolle der Wertachkliniken ist die Gesundheitsversorgung des südlichen Landkreises Augsburg und die weiter auszubauende partnerschaftliche Zusammenarbeit mit dem Universitätsklinikum Augsburg.

**Wir in den Wertachkliniken sehen den Menschen, den Patienten, den Mitarbeiter ganzheitlich. Wir begegnen einander mit Respekt und einem hohen Qualitätsanspruch an unsere Leistung.**

## Weitere Ausbildungsplätze ab 1. September 2022

Zum Ausbildungsstart suchen wir Auszubildende (m/w/d)

- **IT-Fachinformatiker\*in-Systemintegration**
- **Kauffrau/Kaufmann im Gesundheitswesen**
- **Elektroniker\*in für Energie- & Gebäudetechnik**

Lust auf

„Karriere als Mensch“?



Bewirb dich jetzt online bei uns!



Starte bei uns deine  
Ausbildung mit Zukunft!



## BILDUNGSPORTAL A<sup>3</sup>

Auf dem Bildungsportal wird die gesamte Bildungslandschaft der Region mit ihren vielfältigen Beratungs- und Bildungsangeboten vorgestellt. Per Stichwortsuche findet man die aktuellen Kurse vor Ort. Außerdem: Termine und Veranstaltungen in der Region, Informationen zur Weiterbildungsförderung und zum digitalen Lernen, eine Übersicht über Bildungsorte in der Region und viele weitere Angebote rund um das Thema Bildung.

 [www.bildungsportal-a3.de](http://www.bildungsportal-a3.de)

## JUGENDBERUFSAGENTUR

Die Jugendberufsagentur im Landkreis Augsburg begleitet junge Menschen auf dem Weg zu Ausbildung und Arbeit mit professioneller Beratung und ausführlichen Informationen und steht ihnen zur Seite, wenn es gerade mal nicht so läuft. In der Jugendberufsagentur arbeiten die Arbeitsagentur, das Jobcenter und das Amt für Jugend und Familie zusammen, um mit jungen Menschen passgenaue Lösungen zu finden, wenn sie ...

- im Landkreis Augsburg wohnen und unter 25 Jahre alt sind und
- sich bei der Berufswahl nicht entscheiden können oder nicht wissen, wie sie diese angehen sollen,
- eine Ausbildung suchen oder arbeiten möchten oder
- der Schulabschluss fehlt, es Probleme in der Schule gibt und bei allen anderen Anliegen im Zusammenhang mit Ausbildung und Beruf.

### ➤ Jugendberufsagentur

E-Mail: [Jugendberufsagentur@LRA-a.bayern.de](mailto:Jugendberufsagentur@LRA-a.bayern.de)  
 Internet: [www.bildungsportal-a3.de/infotehek/jugendberufsagenturen/](http://www.bildungsportal-a3.de/infotehek/jugendberufsagenturen/)

## SERVICE, BERATUNG UND BILDUNGSANBIETER

Die Region Augsburg bietet mit ihren vielfältigen Beratungs- und Bildungsangeboten für nahezu jede Situation im beruflichen Lebensweg ein passendes Angebot. Diese Vielfalt lässt sich in diesem Rahmen nicht abbilden. Einige wichtige Anlaufstellen haben wir hier – und im nachfolgenden Abschnitt „Vereinbarkeit von Familie und Beruf“ – zusammengestellt.

### ➤ IHK Schwaben

Stettenstraße 1+3, 86150 Augsburg  
 Telefon: 0821 3162-0  
 E-Mail: [info@schwaben.ihk.de](mailto:info@schwaben.ihk.de)  
 Internet: [www.schwaben.ihk.de](http://www.schwaben.ihk.de)

### ➤ HWK – Handwerkskammer für Schwaben

Siebertischstraße 52-58, 86161 Augsburg  
 Telefon: 0821 32591360  
 E-Mail: 0821 3259-0  
 Internet: [www.hwk-schwaben.de](http://www.hwk-schwaben.de)

### ➤ BIB Augsburg gGmbH

Memmingerstraße 6, 86159 Augsburg  
 Telefon: 0821 258581-0  
 E-Mail: [bib@bibaugsburg.de](mailto:bib@bibaugsburg.de)  
 Internet: [www.bibaugsburg.de](http://www.bibaugsburg.de)

### ➤ Die Kolping Akademie

Frauentorstraße 29, 86152 Augsburg  
 Telefon: 0821 3443-0  
 E-Mail: [info@die-kolping-akademie.de](mailto:info@die-kolping-akademie.de)  
 Internet: [www.die-kolping-akademie.de](http://www.die-kolping-akademie.de)

### ➤ DEKRA Akademie GmbH

Ulmer Straße 160, 86156 Augsburg  
 Telefon: 0821 44091-0  
 E-Mail: [augsburg.akademie@dekra.com](mailto:augsburg.akademie@dekra.com)  
 Internet: [www.dekra-akademie.de/augsburg/](http://www.dekra-akademie.de/augsburg/)



## Vereinbarkeit von Familie und Beruf

Die Mehrheit der Eltern wünscht sich, Beruf und Familie gut miteinander vereinen zu können. Dazu gehört, dass beide Eltern sowohl Zeit für die Familie haben als auch im Rahmen ihrer Wünsche und Erfordernisse ihre berufliche Entwicklung verfolgen können. Wer Familie und Beruf miteinander vereinbaren möchte, muss immer noch viele Herausforderungen meistern. Informieren Sie sich, wo Sie Hilfe und Beratung finden und welche finanziellen Unterstützungsmöglichkeiten es gibt.

### ➤ **Berufsbildungszentrum Augsburg der Lehmbaugruppe gGmbH**

Alter Postweg 101, 86159 Augsburg

#### **Projekt Perspektive Wiedereinstieg (PWE)**

Telefon: 0821 25768911

E-Mail: [info@pwe-augsburg.de](mailto:info@pwe-augsburg.de)

Internet: [www.pwe-augsburg.de](http://www.pwe-augsburg.de)

Unterstützung bei der beruflichen Neuorientierung und beim beruflichen Wiedereinstieg von Berufsrückkehrerinnen und Berufsrückkehrern nach der Familien- oder Pflegepause sowie die Förderung der Vereinbarkeit von Familie und Beruf.

#### **Projekt Startklar – Mit Kind in Arbeit**

Telefon: 0821 9062558

E-Mail: [nicole.ha@bbz-augsburg.de](mailto:nicole.ha@bbz-augsburg.de)

Unterstützung für (alleinerziehende) Mütter und Väter bei der Vorbereitung ihres beruflichen (Wieder-)Einstiegs und der Verbesserung ihrer Chancen auf dem Arbeitsmarkt.

### ➤ **Agentur für Arbeit Augsburg**

Dr. Annette Rosch (Beauftragte für Chancengleichheit der Agentur für Arbeit)

Wertachstraße 28, 86153 Augsburg

Telefon: 0821 3151364

E-Mail: [annette.rosch@arbeitsagentur.de](mailto:annette.rosch@arbeitsagentur.de)

Internet: [www.arbeitsagentur.de](http://www.arbeitsagentur.de)

Kostenfreie Informationsveranstaltungen und Workshops zum Thema Wiedereinstieg in den Beruf, Vereinbarkeit von Beruf und Familie, Bewerbungsverfahren, Stellensuche, Weiterbildung, Kinderbetreuung und Arbeitszeit.

### ➤ **Jobcenter Augsburg Land**

Monika Tolle (Beauftragte für Chancengleichheit am Arbeitsmarkt des Jobcenter Augsburg Land)

Hermanstraße 1, 86150 Augsburg

Telefon: 0821 99888921

E-Mail: [Jobcenter-Augsburger-Land.Hermanstrasse11@jobcenter-ge.de](mailto:Jobcenter-Augsburger-Land.Hermanstrasse11@jobcenter-ge.de)

- Vermittlung in Arbeit und Ausbildung
- Beratung zur Verbesserung der beruflichen Integrationsmöglichkeit
- Förderung von beruflicher Qualifikation

- Vermittlung sozialintegrativer Leistungen
- Grundsicherung nach dem SGB II

### JOBCENTERCAFES

Für Frauen, die ihren beruflichen Einstieg nach oder während der Erziehungspause planen, bietet das Jobcenter Augsburg Land in Zusammenarbeit mit seinen Netzwerkpartnern das JOBCENTERCAFE in den Familienbüros des Landkreises an. Im JOB-CENTERCAFE erhalten Sie Beratungsangebote und Informationen:

- Wie kann meine Berufstätigkeit nach der Familienpause aussehen?
- Wer kann mich bei der Planung meines beruflichen Wiedereinstiegs unterstützen?
- Welche Kinderbetreuungsangebote gibt es an meinem Wohnort?
- Welche Beratungsstellen können mich in meiner Lebenssituation unterstützen?
- Welche finanziellen Unterstützungen gibt es in bestimmten Lebenslagen?

Kontakte: siehe Seite 31 „Orte für Familien“

### ➤ **Servicestelle Vereinbarkeit Beruf und Familie – Regio Augsburg Wirtschaft GmbH**

Karlstraße 2, 86150 Augsburg

Telefon: 0821 45010224

Bei der Regio Augsburg Wirtschaft GmbH werden alle regionalen Aktivitäten und Akteure, die sich mit Beiträgen an der Vereinbarkeit von Beruf und Familie bzw. Pflege beteiligen, erhoben und miteinander vernetzt. Die Regio versteht sich als erster Ansprechpartner für Unternehmen, die in diesem Bereich aktiv werden oder sich vernetzen wollen.

### ➤ **Berufliche Fortbildungszentren der Bayerischen Wirtschaft (bfz) gGmbH**

Ulmer Straße 160, 86156 Augsburg

Telefon: 0821 40802-0

E-Mail: [info@a.bfz.de](mailto:info@a.bfz.de)

Internet: [www.a.bfz.de](http://www.a.bfz.de)

Unter anderem gibt es das Projekt Women4Women mit Informationen und Hilfestellungen zu Themen rund um den beruflichen Wiedereinstieg: von Jobchancen und digitalen Anforderungen bis hin zur Kinderbetreuung.





## Studieren mit Kind

Studieren mit Kind – vom Zeitaufwand über die Organisation des Studiums und der weiteren Karriereplanung, von der Partnerschaft über finanzielle Unterstützung und Möglichkeiten der Kinderbetreuung gibt es viele offene Fragen, die geklärt werden müssen.

Neben Freunden, Familie und der finanziellen Unterstützung durch den Staat gibt es auch an den meisten Universitäten Anlaufstellen, die Informationen und konkrete Hilfe bereitstellen.

### ► Familienservicestelle Universität Augsburg

Eichleitnerstraße 30 (Gebäude F2, Raum R310)  
86159 Augsburg  
Telefon: 0821 5984604  
E-Mail: [familienservice@chancengleichheit.uni-augsburg.de](mailto:familienservice@chancengleichheit.uni-augsburg.de)  
Internet: [www.uni-augsburg.de](http://www.uni-augsburg.de)  
(Suchbegriff „Familienservice“)

Die Familienservicestelle ist Beratungs-, Informations- und Vermittlungsstelle rund um die Vereinbarkeit von Studium bzw. Beruf und Familie an der Universität Augsburg.

Schwerpunkte der Beratung:

- Organisation und Finanzierung eines Studiums mit Kind(ern)
- Vermittlung von Kinderbetreuungsmöglichkeiten/ Babysitting
- Vernetzung von bestehenden familienfreundlichen Angeboten an der Universität und deren bedarfsorientierte Ergänzung

### ► Hochschulservice für Familie an der Hochschule Augsburg

An der Hochschule 1, 86161 Augsburg  
Telefon: 0821 55863101  
E-Mail: [hochschulservice-familie@hs-augsburg.de](mailto:hochschulservice-familie@hs-augsburg.de)  
Internet: [www.hs-augsburg.de/](http://www.hs-augsburg.de/)  
Hochschulservice-fuer-Familie

Der Hochschulservice für Familie ist die Service-, Beratungs- und Informationsstelle für alle Hochschulangehörigen mit Familienaufgaben. Er unterstützt bei allen Fragen rund um das Thema „Familie“ und bietet eine Reihe von Serviceleistungen an der Hochschule, um die Doppelbelastung aus Beruf oder Studium mit Kind zu erleichtern.

### ► Campus-Elterninitiative e. V.

Universitätsstraße 5, 86159 Augsburg  
Telefon: 0821 5983730  
E-Mail: [info@campus-elterninitiative.de](mailto:info@campus-elterninitiative.de)  
Internet: [www.campus-elterninitiative.de](http://www.campus-elterninitiative.de)

Die Campus-Elterninitiative bietet verschiedene Betreuungsmöglichkeiten für Kinder im Alter von drei Monaten bis zwölf Jahren im Auftrag des Studentenwerkes und der Uni Augsburg an.

### ► b!st – Beratung im Studentenwerk Augsburg

Am Silbermannpark 1a, 86161 Augsburg  
Telefon: 0821 650424-0  
E-Mail: [bist@studentenwerk-augsburg.de](mailto:bist@studentenwerk-augsburg.de)  
Internet: [www.studentenwerk-augsburg.de](http://www.studentenwerk-augsburg.de)  
Das b!st, die Beratungsstelle des Studentenwerkes, bietet Studierenden Beratung und Informationen u. a. zum Thema „Studieren mit Kind“ an.



© jolopes/Fotolia



**TITANIA**

Facebook Instagram

**BADESPASS**  
*Für die ganze Familie!*

Sport-, Erlebnis- und Kinderbecken,  
Rutschen, Piratenschiff, Aquarium,  
Schwimmkurse, Gastronomie ...

managed by  
**GMF** Infos: [www.titania-neusaess.de](http://www.titania-neusaess.de)

WATER & SAUNEN  
VOM CHECK-IN  
BIS ZUM  
CHECK-OUT



Kultur erleben.  
Natur genießen.  
Gemeinschaft spüren.

Herrliche Lage  
Gute Anbindung  
Optimale Versorgung  
Schnelles Internet

**Biberbach.**  
HIER lebe ich!

Willkommen in Biberbach,  
der jugendfreundlichsten Gemeinde  
im Landkreis Augsburg!

(Ausgezeichnet 2013 vom Bezirk Schwaben)

[www.biberbach.de](http://www.biberbach.de)

© KOCO GmbH - Gerhard Gullner



**Mit Kind  
und Kegel  
und Köpfchen.**

Einer zahlt, viele fahren mit:  
Wir haben für jede Familie  
das passende Ticket!

**AVV-Tagesticket:** Max. 4 Kinder gratis mitnehmen und gegen einen kleinen Aufpreis 4 Erwachsene zusätzlich einpacken.

**AVV-Mobil-Abo Premium:** Beliebige Fahrten im gewählten Geltungsbereich + Mitnahmemöglichkeit für bis zu 7 Personen.

Weitere Informationen finden Sie unter [www.avv-augsburg.de](http://www.avv-augsburg.de)

**AVV**



# Freizeit, Sport und Kultur



© Julia Pietsch

Um die Vielfalt an Freizeit-, Sport und Kulturangeboten im Landkreis Augsburg auch nur annähernd abbilden zu wollen, bräuchte es eine eigene Broschüre, deren Erstellung und Aktualisierung allerdings einer Sisyphusaufgabe gleichkäme.

Allein die zahlreichen Vereine, Verbände und Initiativen, die sich hier – teils ehrenamtlich, teils professionell – engagieren, ist unüberschaubar. Dazu kommen die Städte, Märkte und Gemeinden mit ihren Kultureinrichtungen, Spielflächen, Begegnungsorten und Bildungsangeboten für Jung und Alt. Schließlich sind die etwa eintausend Quadratkilometer, die der Landkreis Augsburg umfasst, gespickt mit bekannten Sehenswürdigkeiten, Orten der Besinnung, mit Museen und Büchereien und mit Möglichkeiten zur kreativen, aktiven oder entspannten Freizeitgestaltung.

Ein paar Angebote haben wir herausgepickt und zusammen mit weiterführenden Tipps und Internetseiten zusammengestellt.

## MEHR INFOS

Wir empfehlen Ihnen die Rubrik „Leben im Landkreis“ auf der Internetseite [www.landkreis-augsburg.de](http://www.landkreis-augsburg.de). Weitere Informationen bieten auch die Internetseiten der Städte, Märkte und Gemeinden im Landkreis Augsburg (... ebenfalls in der Rubrik „Leben im Landkreis“ auf der Internetseite des Landkreises zu finden).

Unter der Adresse [www.landkreis-fuer-alle.de](http://www.landkreis-fuer-alle.de) gibt es Interessantes zu Entdecken und zum Wiederfinden, z. B. Informationen „zu Deiner Freizeit“ oder „für Deinen Kulturhunger“.

Für Sportbegeisterte und solche, die es werden wollen, empfiehlt sich die Seite [www.sportlandkreis.de](http://www.sportlandkreis.de).

Wer sich über das kulturelle Leben im Landkreis informieren möchte, ist auf der Seite [www.landkreis-augsburg-kultur.de](http://www.landkreis-augsburg-kultur.de) an der richtigen Stelle.

Die Broschüre „Freizeitipps 2021 im Begegnungsland“ bündelt Angebote in der Lech-Wertach-Region. Von Bobingen über Königsbrunn, Oberottmarshausen, Großaitingen bis Schwabmühlhausen – zu 17 Orten aus der Region finden sich Vorschläge zu Freizeitaktivitäten für Groß und Klein. Die Broschüre liegt in gedruckter Form in den Kommunen des Begegnungslandes Lech-Wertach aus und steht digital auf deren Internetseiten zur Verfügung.

## Naherholung

Angebote für Kids und  
Kulturinteressierte!

Interkommunale Zusammenarbeit ist den Gemeinden wichtig: Daher nutzen sie Synergie-Effekte und engagieren sich gemeinsam für die Region Holzwinkel und Altenmünster!

Die Region bietet vielfältigste Naherholungsmöglichkeiten, wie Süddeutschlands größten LandArtPark in Bonstetten oder den Meditationsweg im Markt Welden. Gelingen Sie auch beim Waldbaden oder auf den Rad- und Wanderwegen des Wanderwegenetzes zu Ruhe und Gelassenheit. Für Jugendliche bietet die Region Freizeitanlagen wie Skate- oder Parcourmöglichkeiten. Und die Kleinen können Streiche auf dem Ludwig Ganghofer Lausbubenweg nacherleben oder sich auf dem Kinderwanderweg in Altenmünster austoben. Auch Kunst spielt im öffentlichen Raum eine große Rolle.

Besuchen Sie uns in der Region und genießen Sie Freiraum zum Leben!



Die sechs Gemeinden Adelsried, Altenmünster, Bonstetten, Emersacker, Heretsried und Welden arbeiten zusammen im



Entwicklungsforum  
Holzwinkel und Altenmünster e.V.  
Marktplatz 1  
86465 Welden



Freiraum zum Leben

[www.freiraum-zum-leben.de](http://www.freiraum-zum-leben.de)  
[www.wanderwegenetz-ha.de](http://www.wanderwegenetz-ha.de)  
[info@freiraum-zum-leben.de](mailto:info@freiraum-zum-leben.de)



© Julia Pietsch

## Freizeit und Sport

### NATUR ERLEBEN

Nur was man kennt, kann man schützen! Der Aufenthalt in der Natur und das Erleben der Tier- und Pflanzenwelt tut also nicht nur Kindern, Jugendlichen und Familien gut, sondern ist auch ein kleiner, aber wichtiger Baustein für Umwelt-, Arten- und Klimaschutz.

#### ➤ Botanischer Garten

Dr.-Ziegenspeck-Weg 10, 86161 Augsburg  
Telefon: 0821 3246038

#### ➤ Fledermausstation Königsbrunn

c/o Gut Morhard  
Landsberger Straße 144, 86343 Königsbrunn  
Telefon: 08231 3406666  
Internet: [www.fledermausstation-koenigsbrunn.de](http://www.fledermausstation-koenigsbrunn.de)

#### ➤ NANU! e. V.

Dr.-Ziegenspeck-Weg 10  
86161 Augsburg  
Telefon: 0821 3246084  
E-Mail: [info@nanu-augsburg.de](mailto:info@nanu-augsburg.de)  
Internet: [www.nanu-augsburg.de](http://www.nanu-augsburg.de)

#### ➤ Naturpark Augsburg – Westliche Wälder

Mit Kindern den Naturpark Augsburg – Westliche Wälder entdecken.  
Der Naturparkverein bietet hierzu halbjährlich ein neues Programm.  
Internet: [www.naturpark-augsburg.de](http://www.naturpark-augsburg.de)

#### ➤ Umweltstation Augsburg

Dr.-Ziegenspeck-Weg 10  
86161 Augsburg  
Telefon: 0821 3246054  
E-Mail: [info@us-augsburg.de](mailto:info@us-augsburg.de)  
Internet: [www.us-augsburg.de](http://www.us-augsburg.de)

#### ➤ Tierparadies Gut Morhard

Landsberger Straße 144, 86343 Königsbrunn  
Telefon: 08231 3406666  
Internet: [www.gut-morhard.de](http://www.gut-morhard.de)

#### ➤ Umweltzentrum Schmuttertal

Augsburger Straße 24, 86420 Diedorf OT Kreppen  
Telefon: 08238 3004-27 oder -40  
Email: [umweltzentrum@markt-diedorf.de](mailto:umweltzentrum@markt-diedorf.de)  
Internet: [www.umweltzentrum-schmuttertal.de](http://www.umweltzentrum-schmuttertal.de)

#### ➤ Zoologischer Garten Augsburg GmbH

Brehmplatz 1, 86161 Augsburg  
Telefon: 0821 567149-0  
E-Mail: [info@zoo-augsburg.de](mailto:info@zoo-augsburg.de)  
Internet: [www.zoo-augsburg.de](http://www.zoo-augsburg.de)

## FERIEN- UND FREIZEITANGEBOTE FÜR JUNGE MENSCHEN

### Kreisjugendring Augsburg-Land

Mit dem jährlich stattfindenden Ferienprogramm bietet der Kreisjugendring Augsburg-Land Ferienfreizeiten für Kinder und Jugendliche an. Das Spielmobil tourt ganzjährig als Angebot für Kinder zwischen sechs und zwölf Jahren durch den Landkreis. Das vielfältige Verleihangebot steht v. a. Jugendgruppen und -verbänden zur Verfügung – ob für Sommerfest, Ferienfreizeit oder Konzertabend.

### Jugendhaus Reischenau – Dinkelscherben

Mit einer Kapazität von zwei mal 22 Betten in zwei getrennten Wohneinheiten eignet es sich für Jugendgruppen und Schulklassen gleichermaßen. Das Haus ist ein Selbstversorgerhaus, das für Freizeiten, Seminare, Besinnungstage oder Klassenfahrten angeboten wird.

# GEMEINDE GABLINGEN



Rathausplatz 1, 86456 Gablingen  
Tel. 08230 89010, [www.gablingen.de](http://www.gablingen.de)

*In der Gemeinde Gablingen lässt es sich gut leben!*

## Schule

In Gablingen gibt es eine Grundschule mit der Möglichkeit der Unterbringung der Kinder im AWO-Hort, im Hort „Haus für Kinder“ in Lützelburg und in der Mittagsbetreuung der Schule.

## Freizeit

Fünf Spielplätze, ein Street-Hockeyfeld und ein Minispielfeld gibt es in der Gemeinde Gablingen.  
Freizeitspaß für die ganze Familie!



## Freiwilligenzentrum

Seit 2010 stellt das Freiwilligenzentrum Gablingen eine zentrale Informations-, Beratungs- und Koordinationstelle zur Verfügung. Außerdem werden für Senioren verschiedene Projekte angeboten.

## Kindergärten und Kinderkrippen

Zwei Einrichtungen bieten in der Gemeinde Kindergarten- und Krippenplätze zur Betreuung an.

## Ferienprogramm

In den Sommerferien gibt es viele Möglichkeiten wie Ausflüge, Naturerlebnisse, Spiel und Spaß, Abenteuer und Sport für Kinder und Jugendliche.

## Jugendbeirat

Anlaufstelle für Kinder und Jugendliche für deren Anregungen und Wünsche.

## Vereine

In 34 unterschiedlichen Vereinen kann man in der Gemeinde die eigenen Talente ausüben und die Freizeit gestalten.

„Wir sind bundesweit der gärtnerische Fachbetrieb mit den meisten ausgebildeten Gärtner/innen pro 100 Mitarbeiter!“

**125**  
JAHRE

## IN GUTER GESELLSCHAFT.

Unsere Kollegen von der Friedhofsgärtnerei – mit feinem Gespür für den besonderen Ort.

[www.diewoernergaertner.de](http://www.diewoernergaertner.de)



GÄRTNEREI  
GARTENCENTER  
FRIEDHOFSGÄRTNEREI  
BLUMENHAUS  
GARTEN- UND LANDSCHAFTSBAU  
BAUMPFLEGE  
INNENRAUMBEGRIJUNG

DIE **WÖRNERGÄRTNER**

Seit 1896

grün  
erleben



# Gemeinde Langweid am Lech

## Gemeindebücherei

Die Gemeindebücherei präsentiert sich in der Deuringerstraße 1. Neben einem kleinen Lesecafe stehen Kindern und Erwachsenen eine Auswahl von knapp 10.000 verschiedenen Medien zur Verfügung.

## Schulen

Die schulische Versorgung erfolgt über die Grund- und Mittelschule Langweid. In sämtlichen Jahrgangsstufen wird eine offene Ganztagschule angeboten.

## Kinder- und Familienhilfe

Unterstützung für Eltern und Kinder, die Hilfe benötigen bei der Erziehung, in der Schule, bei finanziellen Problemen, im Arbeits- und Berufsleben, bei Krankheit und Behinderung, im Umgang mit Behörden, infolge von Zuwanderung und bei der Integration. Ansprechpartnerinnen: Manuela Schnierle und Anna Zenker, Tel. 08230/690419.

## Kindergärten und Kinderkrippen

Im Gemeindegebiet gibt es in fünf Kindergärten und vier Kinderkrippen die Möglichkeit der Kinderbetreuung.

## Mutter-Kind-Gruppen

Derzeit gibt es in Langweid, Stettenhofen und Achsheim Mutter-Kind-Gruppen.

## Jugendrat

Der im Mai 2013 gegründete Jugendrat besteht derzeit aus 13 Mitgliedern und vertritt die Interessen der in Langweid a. Lech lebenden Jugendlichen.

## Vereine

In Langweid a. Lech existieren zahlreiche Vereine und Organisationen in den verschiedensten Bereichen.



[www.langweid.de](http://www.langweid.de)

Augsburger Straße 20 · 86462 Langweid a. Lech · Telefon 08230 8400-0



### Jugendfreizeitgelände Rücklenmühle – Zusmarshausen

- Das barrierefreie Gelände bietet bis zu drei Gruppen gleichzeitig Raum für Naturerlebnisse. Der Zeltplatz bietet Platz für selbst mitgebrachte Zelte für circa 40 Personen und verfügt über eine Feuerstelle. Dazu gehört ein eigenes Gebäude mit Küche, Aufenthaltsraum und Sanitärräumen.
- Es gibt neun feste Zelthäuschen in Holzbauweise mit je vier Schlafplätzen inklusive eines barrierefreien Zelthäuschens und eine Feuerstelle für 34 Personen. Zu den Zelthäusern gehört ein eigenes Gebäude mit Küche, Aufenthaltsraum und Sanitärräumen.
- Das Selbstversorgerhaus ist barrierefrei, bietet Platz für 35 Personen und ist umgeben von Grünflächen. Dazu gehört eine Feuerstelle. Es gibt acht Vierbettzimmer jeweils mit Dusche und WC im Obergeschoss, einen Aufzug, zwei Zimmer mit rollstuhlgerechtem Bad, einen Betreuerraum, einen Aufenthaltsraum und eine Küche im Erdgeschoss. Das Gebäude ist ganzjährig nutzbar auch für Schulklassen.

Über die Geschäftsstelle des KJR können für beide Einrichtungen Referentinnen und Referenten zur Programmgestaltung gebucht werden.

#### ➤ Kreisjugendring Augsburg-Land

Hooverstraße 1, 86156 Augsburg  
 Telefon: 0821 450795-0  
 E-Mail: kontakt@kjr-al.de  
 Internet: www.kjr-augsburg.de

Auf dem Bildungsportal A<sup>3</sup> findet man einen Überblick über die meisten Sommerferienangebote der Städte, Märkte und

Gemeinden im Landkreis. Darüber hinaus gibt es weitere regionale und überregionale Angebote verschiedener Anbieter.

 [www.bildungsportal-a3.de/infothek/ferienangebote-in-der-region](http://www.bildungsportal-a3.de/infothek/ferienangebote-in-der-region)

### SPORT

Während früher vor allem die Jugend sportlich aktiv war, gilt heute quer durch alle Altersschichten: Leben heißt bewegen! Sport ist also für alle da und nimmt natürlich auch bei uns im Landkreis Augsburg einen hohen Stellenwert ein. Dabei ist es ganz egal, ob er professionell im Verein oder als reiner Freizeitspaß ausgeübt wird. Jeder, der sich bewegen will, kommt im Augsburgener Land auf seine Kosten, denn es gibt fast keine Sportart, die hier nicht betrieben werden kann.

Immer öfter stehen bei der sportlichen Betätigung die Erhaltung der Gesundheit, die Stärkung der Fitness sowie die Freude an der gemeinschaftlichen Bewegung im Vordergrund. Und all das können wir unseren Landkreisbürgerinnen und -bürgern in den rund 400 Sport- und Schützenvereinen bieten.

#### Landratsamt Augsburg

Barbara Wengenmeir (Sportbeauftragte)  
 Prinzregentenplatz 4, 86150 Augsburg  
 Telefon: 0821 3102 2394  
 E-Mail: sport@LRA-a.bayern.de  
 Internet: www.sportlandkreis.de



© Kreisjugendring Augsburg-Land

natürlich • lebenswert • generationenfreundlich

# UNSER STADTBERGEN

## KINDERBETREUUNG

Vier Kinderkrippen, sieben Kindergärten und zwei Horte bieten Platz zum Spielen und Lernen in Stadtbergen.

## FERIENPROGRAMM

Spiele, Aktionen und Ausflüge in den Oster-, Pfingst-, Sommer und Herbstferien.

## BÜRGERSAAL

Treffpunkt und Kultur im Herzen Stadtbergens. Konzerte, Theater und Vorträge für jeden Geschmack.

## SPORT & SPIEL

auf dem neuen Pumptrack, der Skateanlage, den Fitnessinseln und den vielen Spielplätzen für alle Altersgruppen.

## BÜCHEREI

Über 20.000 Bestseller, Ratgeber, Hörbücher, CDs, Tonies, Kinderbücher u.v.m. warten auf Sie.

## SCHULEN

Stadtbergen verfügt über zwei Grundschulen und eine Mittelschule mit Ganztagesangebot.

## HALLENBAD

Günstige Preise, große Liegewiese, und ein Kinderbecken.  
Badespaß für die ganze Familie!

## SENIORENBEIRAT

Engagiert für die Belange der älteren Bürger\*innen mit vielfältigen Angeboten, Informationen und mehr.

## JUGENDRAT

Tritt aktiv für die Interessen der Stadtberger Kinder und Jugendlichen ein.

## JUGEND

News zu aktuellen Turnieren & Kreativprojekten gibt es auf Instagram & FBI! Oder einfach zum Chillen vorbei kommen!  
[www.instagram.com/jugendclub\\_inside](http://www.instagram.com/jugendclub_inside)



## INFORMATIONEN

über die Angebote der Stadt Stadtbergen finden Sie auf [www.stadtbergen.de](http://www.stadtbergen.de) oder über den QR-Code.

### Kontakt

Stadt Stadtbergen  
Oberer Stadtweg 2  
86391 Stadtbergen  
[info@stadtbergen.de](mailto:info@stadtbergen.de)  
0821/2438-0



**Badespaß für jedes Alter**  
Unser attraktives Gartenhallenbad wartet auf Sie!

### Öffnungszeiten

Montag: geschlossen  
Dienstag: 08.00 - 21.00 Uhr  
Mittwoch: 08.00 - 20.00 Uhr (Warmbadetag)  
Donnerstag: 08.00 - 18.00 Uhr  
Freitag: 12.00 - 21.00 Uhr  
Samstag: 09.00 - 18.00 Uhr  
Sonntag: 09.00 - 18.00 Uhr

### Eintrittspreise

Erwachsene ab 3,00 € (1 Stunde)  
Kinder/Jugendliche ab 1,50 € (1 Stunde)  
Senioren ab 2,50 € (1 Stunde)  
Familienkarte ab 6,00 € (1 Stunde)

Informationen: [www.stadtbergen.de](http://www.stadtbergen.de)



## Kultur & Events in Stadtbergen

### Kultur

Erleben Sie ein ausgewogenes Programm von Klassik bis Kabarett "vor der Haustür". Das Team des Bürgersaales freut sich auf Ihren Besuch.

### Events

Auch für Seminare oder Firmenveranstaltungen bietet der Bürgersaal Stadtbergen das perfekte Umfeld. Helles Ambiente, moderne Ausstattung und Kulinarisches aus dem Restaurant "Die Tafeldecke am Hopfengarten" warten auf Sie.

Bürgersaal Stadtbergen  
Tel. 0821 | 2438-135  
Tel. 0821 | 2438-165  
[www.buergersaal-stadtbergen.de](http://www.buergersaal-stadtbergen.de)



## Die Bücherei: vor Ort für alle

### Bücherei Stadtbergen

Sonnenstr. 7  
86391 Stadtbergen  
Tel.: 0821 2432801  
Di - Do: 10 - 12 & 15 - 18 Uhr  
Fr: 10 - 12 & 14 - 17 Uhr

### Bücherei Leitershofen

Laubenweg 1  
86391 Stadtbergen  
Tel.: 0821 4508915  
Di: 10 - 12 & 16 - 18 Uhr  
Fr: 16 - 18 Uhr



[buecherei.stadtbergen.de](http://buecherei.stadtbergen.de)





## Kultur und Wissen

### THEATER

Theater ist ein Ort des gemeinschaftlichen Erlebens. Theater kann berühren und begeistern. Es kann dazu verführen, die eigenen Haltungen und scheinbaren Gewissheiten kritisch zu hinterfragen und womöglich zu verändern. Für Kinder und junge Menschen ist Theater eine persönlichkeitsfördernde Erfahrung, es schult ihre soziale Kompetenz und gibt Raum für Humor, für Utopie, für Fragen und Erlebnisse.

Unsere Region ermöglicht ganz unterschiedliche Theatererlebnisse – ob Puppenspiel oder junges Theater, Laienbühne oder professionelle Aufführung.

#### › Kinder- und Jugendtheater Eukitea

Lindenstraße 18b, 86420 Diedorf  
 Telefon: 08238 964743  
 E-Mail: [info@eukitea.de](mailto:info@eukitea.de)  
 Internet: [www.eukitea.de](http://www.eukitea.de)

#### › Moussong Theater mit Figuren

Kerstin und Sven Tömösy-Moussong  
 Beethovenstraße 3, 86391 Stadtbergen  
 Telefon: 0821 44802290  
 E-Mail: [theater@moussong.de](mailto:theater@moussong.de)

#### › Augsburger Puppenkiste und „die Kiste“ – das Augsburger Puppentheatermuseum

Spitalgasse 15, 86150 Augsburg  
 Telefon: 0821 450345-0  
 E-Mail: [kontakt@puppenkiste.com](mailto:kontakt@puppenkiste.com)  
 E-Mail: [info@diekiste.ne](mailto:info@diekiste.ne)

#### › Kulturhaus abraxas

Sommestraße 30, 86156 Augsburg  
 Telefon: 0821 3246355  
 E-Mail: [abraxas@augzburg.de](mailto:abraxas@augzburg.de)  
 Internet: [www.abraxas.augsburg.de](http://www.abraxas.augsburg.de)

#### › Junges Theater Augsburg

Kinder & Jugendtheater Abraxas e. V.  
 Sommestraße 30, 86156 Augsburg  
 Telefon: 0821 4442995  
 E-Mail: [jtaabraxas@gmail.com](mailto:jtaabraxas@gmail.com)

#### › Landestheater Schwaben

Theaterplatz 2, 87700 Memmingen  
 Telefon: 08331 945916  
 Internet: [www.landestheater-schwaben.de](http://www.landestheater-schwaben.de)

### MUSEEN MIT MUSEUMSPÄDAGOGISCHEN ANGEBOTEN FÜR FAMILIEN

Museen sorgen für Wissensvermittlung an die Gesellschaft und dafür, dass wichtige Dinge aus der Vergangenheit nicht in Vergessenheit geraten. Im Museum lernen schon die Kleinsten, ihren Horizont zu erweitern und sich für Feinheiten von Kunst und Kultur zu interessieren. Hier kommen junge und alte Menschen zusammen und tauschen sich aus über spannende Dinge aus der Vergangenheit oder der Gegenwart – das verbindet und sorgt für ein gemeinsames kulturelles Verständnis.

#### › Ballonmuseum Gersthofen

Bahnhofstraße 10, 86368 Gersthofen  
 Telefon: 0821 2491506  
 Internet: [www.ballonmuseum-gersthofen.de](http://www.ballonmuseum-gersthofen.de)

#### › Bauernmuseum Staudenhaus

Oberschönenfeld, 86459 Gessertshausen  
 Telefon: 0821 31022547  
 Internet: [www.mos.bezirk-schwaben.de](http://www.mos.bezirk-schwaben.de)

#### › Klostermühlennuseum Thierhaupten

Franzengasse 21, 86672 Thierhaupten  
 Telefon: 08271 1769  
 Internet: [www.klostermuehlenmuseum.de](http://www.klostermuehlenmuseum.de)

#### › Lechmuseum Bayern im Wasserkraftwerk Langweid

Lechwerkstraße 19, 86462 Langweid  
 Telefon: 08218 3281658  
 Internet: [www.lechmuseum.de](http://www.lechmuseum.de)

#### › Museum und Galerie der Stadt Schwabmünchen

Holzheystraße 12, 86830 Schwabmünchen  
 Telefon: 08232 950260  
 Internet: [www.museum-schwabmuenchen.de](http://www.museum-schwabmuenchen.de)



© Julia Pietsch



Bildung mit Energie  
ENTDECKEN, ERFORSCHEN, ERLEBEN

LEW

# Lernen, die Welt zu verändern – mit 3malE

Neugierig geworden?  
Gleich reinklicken und anmelden!  
[www.lew-3malE.de](http://www.lew-3malE.de)



„3malE – Bildung mit Energie“ ist die Bildungsinitiative der LEW-Gruppe. Unter dem Motto „Entdecken, Erforschen, Erleben“ greift 3malE unter der Schirmherrschaft des bayerischen Kultusministeriums interessante Fragen rund um die Zukunftsthemen Energie, Energieeffizienz und Umwelt auf – immer alltagsnah und orientiert am Prinzip der Bildung für nachhaltige Entwicklung (BNE). Als Kontakt- und Kommunikationsplattform fördert die LEW-Bildungsinitiative seit 2005 die Zusammenarbeit zwischen Wirtschaft, Bildungseinrichtungen und Bildungsteilnehmenden.

## 3malE-AKADEMIE

(Online-)Fortbildungen aus den Bereichen Managementwissen, Energie- & Umweltkompetenz, Digitale Bildung sowie zu kulturellen und gesellschaftlichen Themen für Schul- und Kitaleitungen, Lehrkräfte, Erzieher:innen und Eltern.

Mehr zur 3malE-AKADEMIE unter [www.lew-3malE.de/akademie](http://www.lew-3malE.de/akademie)

## 3malE-Partnerschulen-Programm

Spannende Aktionen rund um die Zukunftsthemen Energie- und Energieeffizienz, Umwelt, Kultur und Gesellschaft für Schulklassen. Mehr zum 3malE-Partnerschulen-Programm unter [www.lew-3malE.de/partnerschulenprogramm](http://www.lew-3malE.de/partnerschulenprogramm)

## 3malE-KITA-Entdecker-Programm

Energiegeladene Angebote wie 3malE-Entdecker-Kisten, Theateraktionen und Experimentierworkshops für Kitas.

Mehr zum 3malE-KITA-Entdecker-Programm unter [www.lew-3malE.de/kita-entdeckerprogramm](http://www.lew-3malE.de/kita-entdeckerprogramm)

## Lehr- und Lernmaterialien

Anschauliche Lehr- und Lernmaterialien, Experimentiersets und nützliche Dinge für einen energiereichen Kita- und Schulalltag. Mehr entdecken unter [www.lew-3malE.de/shop](http://www.lew-3malE.de/shop)

## Immer auf dem Laufenden bleiben

Über den 3malE-Newsletter erfahren Sie immer zuerst von aktuellen Aktionen und Veranstaltungen. Also gleich reinklicken und anmelden unter [www.lew-3malE.de/newsletter](http://www.lew-3malE.de/newsletter)





➤ **Naturmuseum Königsbrunn**  
Königsallee 1, 86343 Königsbrunn  
Telefon: 08231 32603 oder 08232 606266  
Internet: [www.naturmuseum-koenigsbrunn.de](http://www.naturmuseum-koenigsbrunn.de)

➤ **Naturparkhaus**  
Oberschönenfeld, 86459 Gessertshausen  
Telefon: 08238 300132  
Internet: [www.naturpark-augsburg.de/naturpark-haus](http://www.naturpark-augsburg.de/naturpark-haus)

➤ **Schwäbisches Volkskundemuseum Oberschönenfeld**  
Oberschönenfeld 4, 86459 Gessertshausen  
Telefon: 08238 3001-0  
Internet: [www.mos.bezirk-schwaben.de](http://www.mos.bezirk-schwaben.de)

## WISSEN FÜR KINDER

### „Junge vhs“ – die Volkshochschule für Kinder und Jugendliche

Kinder sind wissbegierig, neugierig und haben Freude daran, Neues zu entdecken. Die „Junge vhs“ der Volkshochschule Augsburg Land bietet interessante, spannende und hilfreiche Veranstaltungen zu großen und zu kleinen Themen.

➤ **vhs Augsburg Land e. V.**  
Telefon: 0821 344840  
E-Mail: [zentrale@vhs-augsburger-land.de](mailto:zentrale@vhs-augsburger-land.de)  
Internet: [www.vhs-augsburger-land.de](http://www.vhs-augsburger-land.de)

### Kinderuni

Die Kinderuni ist eine Veranstaltung, bei der spannende Fragen aus Wissenschaft und Alltag von Professorinnen und Professoren kindgerecht beantwortet werden. Und sie ist der ideale Ort, an dem Kinder den Spaß am Forschen entdecken und einen Hauch von Studentenleben erfahren können. Die Kinderstudentinnen und -studenten sind typischerweise zwischen acht und zwölf Jahren alt. Außer Neugier und Spaß am Entdecken sind keine speziellen Voraussetzungen erforderlich.

➤ **Universität Augsburg**  
Universitätsstraße 2, 86159 Augsburg  
Telefon: 0821 5982094  
E-Mail: [info@presse.uni-augsburg.de](mailto:info@presse.uni-augsburg.de)  
Internet: [www.kinderuni-augsburg.de](http://www.kinderuni-augsburg.de)

### Kunstschule – Schule der Phantasie

Phantasie bedeutet, Ideen haben, träumen, entdecken, erfinden. Die Kunstschule in Diedorf will – als Schule der Phantasie – Menschen durch kulturelle Bildung stärken und sie in ihrer kreativen Eigentätigkeit und Entfaltung fördern. Die Wege dahin sind vielfältig: Es gibt u. a. lernaktive „Handlungs-

räume“ zum Gestalten und Erproben, sowie Frei- und Spielräume für sinnliche und soziale Erfahrungen.

➤ **Kunstschule im KKE e. V.**  
Hauptstraße 25, 86420 Diedorf  
Telefon: 08238 9583-80 oder -79  
E-Mail: [info@kunstschule-diedorf.de](mailto:info@kunstschule-diedorf.de)  
Internet: [www.kunstschule-diedorf.de](http://www.kunstschule-diedorf.de)

## BÜCHEREIEN

➤ **Stadtbücherei Bobingen**  
Pestalozzistraße 1, 86399 Bobingen  
Telefon: 08234 903060  
Internet: [www.stadt-bobingen.de/stadtbuecherei](http://www.stadt-bobingen.de/stadtbuecherei)

➤ **Stadtbibliothek Gersthofen**  
Bahnhofstraße 12, 86368 Gersthofen  
Telefon: 0821 2491510  
Internet: [www.gersthofen.de](http://www.gersthofen.de) (Suchbegriff „Bücherei“)

➤ **Stadtbücherei Königsbrunn**  
Schwabenstraße 43, 8643 Königsbrunn  
Telefon: 08231 606255  
Internet: [www.koenigsbrunn.de](http://www.koenigsbrunn.de) (Suchbegriff „Bücherei“)

➤ **Öffentliche Bücherei Neusäß**  
Internet: [www.5-buechereien-neusaess.de](http://www.5-buechereien-neusaess.de)

➤ **Stadtbücherei Schwabmünchen**  
Holzheyastraße 18, 86830 Schwabmünchen  
Telefon: 08232 79791  
Internet: [www.stadtbuecherei-schwabmuenchen.de](http://www.stadtbuecherei-schwabmuenchen.de)

➤ **Bücherverbund Stadtbergen und Leitershofen  
Bücherei Stadtbergen**  
Sonnenstraße 7, 86391 Stadtbergen  
Telefon: 0821 2432801

➤ **Bücherei Leitershofen**  
Laubenweg 1, 86391 Stadtbergen  
Telefon: 0821 4508915  
Internet: [www.stadtbergen.de](http://www.stadtbergen.de)

➤ **Neue Stadtbücherei Augsburg**  
Ernst-Reuter-Platz 1, 86150 Augsburg  
Telefon: 0821 3242752  
Internet: [www.stadtbuecherei.augsburg.de](http://www.stadtbuecherei.augsburg.de)

Weitere vielfältige Angebote von Büchereien können Sie auf den jeweiligen Homepages der Märkte und Gemeinden einsehen!

## Vereine, Initiativen und ehrenamtliches Engagement

Freiwilliges bürgerschaftliches Engagement zeigt sich heute in einer großen Vielfalt. Neben dem klassischen ehrenamtlichen Engagement in Kirchen, Verbänden und Vereinen ist in den vergangenen Jahren eine Vielzahl an neuen Engagementmöglichkeiten hinzugekommen. So sind beispielsweise neue Selbsthilfevereinigungen, Bürgerinitiativen und Projektgruppen entstanden.

### VEREINE UND INITIATIVEN IM ÜBERBLICK

Von A wie Auerhahnschützen, Aquarienverein oder Automobilclub bis Z wie Zitherverein und Zimmerstutzengesellschaft reicht die Bandbreite der Themen, zu denen sich Menschen in Vereinen und Initiativen zusammengefunden haben. Wer in seinem Wohnort nicht fündig wird, der findet ganz sicher in einer Nachbargemeinde das passende Angebot.

Informationen dazu bekommen Sie in den Rathäusern und Gemeindeverwaltungen und auf den Internetseiten der Städte, Märkte und Gemeinden im Landkreis Augsburg.

 [www.landkreis-augsburg.de](http://www.landkreis-augsburg.de)  
(Suchbegriff „Leben im Landkreis“)



© Ryan McVay/Thinkstock

### VEREINSAKADEMIE SCHWABEN

Sich in einem Verein ehrenamtlich zu engagieren macht Freude – aber die Anforderungen werden immer größer. So müssen komplexe finanzrechtliche Vorgaben genauso beachtet werden wie Gesetze und Normen in den Bereichen Datenschutz und Urheberrecht. Zudem soll das Engagement von Ehrenamtlichen in den Vereinen auch neue Mitglieder ansprechen und die Vereine gesichert in die Zukunft bringen.

Ehrenamtliches Engagement im Verein braucht deshalb Unterstützung. Dazu wurde von der Katholischen Erwachsenenbildung im Landkreis Augsburg e.V. die Vereinsakademie Schwaben auf den Weg gebracht. Der Landkreis Augsburg ist Kooperationspartner der Vereinsakademie Schwaben. In Workshops und Vorträgen erhalten Interessierte kompetente Unterstützung, damit Sie sich auch in Zukunft mit Freude, Professionalität und Erfolg in Vereinen einbringen können.

➤ **Vereinsakademie Schwaben**  
c/o Katholische Erwachsenenbildung  
Landkreis Augsburg e.V.  
Nordstraße 18, 86462 Langweid  
Telefon: 08230 700282  
E-Mail: [keb.ldkr-augsburg@bistum-augsburg.de](mailto:keb.ldkr-augsburg@bistum-augsburg.de)  
Internet: [www.keb-landkreis-augsburg.de/vereinsakademie](http://www.keb-landkreis-augsburg.de/vereinsakademie)

### ENGAGEMENT IN DER JUGENDARBEIT

Die vielfältigen Formen und Aktivitäten in der Jugendarbeit sind ohne ehrenamtliches Engagement undenkbar. Sie reichen von der kontinuierlichen Leitung von Kinder- und Jugendgruppen über die Organisation und Leitung von Fahrten, Freizeiten und internationalen Begegnungen bis hin zum Engagement in Vereinen, Initiativen, Jugendtreffs und Projekten.

Der Kreisjugendring Augsburg-Land bietet Seminare zur Aus- und Fortbildung von ehrenamtlichen Jugendleiterinnen und Jugendleitern. Auch die ehrenamtliche Mitarbeit bei Ferienangeboten für Kinder und Jugendliche ist möglich.

➤ **KJR Augsburg-Land**  
Hooverstraße 1, 86156 Augsburg  
Telefon: 0821 450795-0  
E-Mail: [kontakt@kjr-al.de](mailto:kontakt@kjr-al.de)  
Internet: [www.kjr-augsburg.de](http://www.kjr-augsburg.de)



© Julia Pietsch

## FREIWILLIGENAGENTUREN VOR ORT

Freiwilligenzentren und -agenturen sind Anlaufstellen für freiwillig Engagierte und interessierte Bürgerinnen und Bürger. Sie bieten Informationen und Beratung rund um das freiwillige Engagement, organisieren Fortbildungen und andere Qualifizierungen, machen Öffentlichkeitsarbeit für das freiwillige Engagement, führen Projekte durch und bieten Einsatzmöglichkeiten für ehrenamtliche Tätigkeiten an.

Im Landkreis Augsburg gibt es folgende Freiwilligen-Agenturen und Freiwilligen-Zentren:

### ➤ Biberbach – K-Stelle (Koordinierungsstelle für soziale Tätigkeiten, Ehrenamt und freiwilliges Engagement)

**Jens Tietböhl**

Rathausplatz 1 (Rathaus-EG), 86485 Biberbach

Telefon: 08271 4281110

E-Mail: [k-stelle-biberbach@augzburg-asb.de](mailto:k-stelle-biberbach@augzburg-asb.de)

Sprechzeiten:

Donnerstag 13.00 bis 14.30 Uhr und mit Termin

### ➤ Bobingen – Nachbarschaftshilfe und Freiwilligen-Agentur

Sabine Frenkenberger

Römerstraße 2, 86399 Bobingen

Telefon: 08234 4339963

E-Mail: [nachbarschaftshilfe-bobingen@t-online.de](mailto:nachbarschaftshilfe-bobingen@t-online.de)

Internet: [www.freiwilligenagentur-bobingen.de](http://www.freiwilligenagentur-bobingen.de)

Sprechzeiten:

Mittwoch 14.00 bis 16.00 Uhr

Freitag 10.00 bis 12.00 Uhr und mit Termin

### ➤ Gablingen – Freiwilligen-Zentrum

Petra Ciemala

Rathausplatz 1, 86456 Gablingen

Telefon: 08230 890131

E-Mail: [freiwilligen-zentrum@gablingen.de](mailto:freiwilligen-zentrum@gablingen.de)

Internet: [www.freiwilligen-zentrum-gablingen.de](http://www.freiwilligen-zentrum-gablingen.de)

Sprechzeiten:

Montag und Mittwoch 08.00 bis 12.00 Uhr

Donnerstag 14.00 bis 18.00 Uhr und mit Termin

### ➤ Gersthofen – ZEBI – Zentrum für Bürgerengagement und Initiative

Kirchstraße 12, 86368 Gersthofen

(in der Begegnungsstätte du&hier)

Telefon: 0821 49708050

E-Mail: [kontakt@zebi-gersthofen.de](mailto:kontakt@zebi-gersthofen.de)

Internet: [www.zebi-gersthofen.de](http://www.zebi-gersthofen.de)

### ➤ Königsbrunn – Freiwilligenagentur

Werner Zahn

Bürgermeister-Wohlfahrt-Straße 98, 86343 Königsbrunn

Telefon: 0821 9883575

E-Mail: [freiwilligenagenturkoe@st.gregor.de](mailto:freiwilligenagenturkoe@st.gregor.de)

Sprechzeiten:

Donnerstag 16.30 bis 18.30 Uhr und mit Termin

### ➤ Neusäß – Freiwilligen-Zentrum FuN

Ursula Meyer

Bürgermeister-Kaifer-Straße 10, 86356 Neusäß

Telefon: 0821 4552280

E-Mail: [info@freiwilligen-zentrum-neusaess.de](mailto:info@freiwilligen-zentrum-neusaess.de)

Internet: [www.freiwilligen-zentrum-neusaess.de](http://www.freiwilligen-zentrum-neusaess.de)

Sprechzeiten:

Montag, Dienstag und Donnerstag 09.00 bis 11.00 Uhr

Mittwoch 15.00 bis 17.00 Uhr



# N Stadt Neusäß

Mitten im Schönen.

## Neusäß ist... ...familienfreundlich

Familien liegen der Stadt Neusäß besonders am Herzen, deshalb bietet die Stadt vielfältige Angebote und Dienstleistungen für Familien an.



### Betreuung

Mit 9 Kinderkrippen und 14 Kindergärten in den verschiedenen Stadtteilen sind Kleinkinder in Neusäß bestens versorgt und die Vereinbarkeit von Familie und Beruf wird unterstützt.

### Bildung

Neusäß ist ein überregional bedeutender Schulstandort, von der Grundschule über Mittel- und Realschule bis hin zu Gymnasium, FOS, BOS und beruflichen Schulen ist hier jede Schulart vertreten. Mittagsbetreuungen, Horte und eine offene Ganztagschule stellen die Betreuung der Schulkinder auch am Nachmittag sicher. Mit dem Angebot zweier „Flexibler Grundschulen“ kommt die Stadt aktuellen pädagogischen Ansätzen nach.

### Hohe Lebensqualität

Nicht umsonst heißt es „Neusäß – Mitten im Schönen“: die intakte Natur des Schmuttertals, vielfältige Sport- und Freizeitmöglichkeiten, zahlreiche Spiel- und Bolzplätze, das Spaßbad Titania und ein buntes Kultur- und Vereinsleben runden das Gesamtpaket ab, dass sich die ganze Familie hier wohlfühlen kann.

### Umweltbildung

Um ihren Bürgerinnen und Bürgern die Natur näher zu bringen und ein Augenmerk auf den Erhalt der Artenvielfalt zu lenken, engagiert sich die Stadt Neusäß aktiv im Bereich der Umweltbildung. So können Klein und Groß auf verschiedenen Lehrpfaden alles rund um die heimische Natur entdecken.

Im Bienenpark am Weldenbahnradweg leben drei Bienenvölker, die man bei ihrer Arbeit beobachten kann und auf dem Bienenlehrpfad lernt man Wissenswertes rund um die kleinen Insekten. Im Lohwald führt Eichelhäher Lora an zehn Hörstationen durch den Wald und erklärt das Ökosystem Wald. Im Walderlebnispfad im Hauserwald können kleine und große Besucher den Wald mit allen Sinnen erleben.

### Beratungen

Der Jugendbeirat der Stadt Neusäß setzt sich für die Belange und Wünsche der Jugendlichen ein. Vielfältige Hilfestellungen für Familien bieten das Sozialamt der Stadt Neusäß und andere soziale Einrichtungen wie die Familienstation Frère-Roger-Kinderzentrum oder das Freiwilligenzentrum.





## AUS EINEM ANDEREN LAND – INTEGRATION IM LANDKREIS AUGSBURG

Sie kommen aus einem anderen Land und wohnen im Landkreis Augsburg? Dann haben Sie bestimmt schon festgestellt: Viele Dinge laufen in Deutschland anders. Neue Sprache, neue Kultur, neue Ämter und Behörden, neue Schule für die Kinder, neue Arbeit oder zunächst das Zurechtfinden auf einem neuen Arbeitsmarkt für die Eltern. Bei so vielen neuen Themen kommen viele Fragen auf.

Mit diesen Fragen sind Sie aber nicht allein! In der Region gibt es viele Angebote und Einrichtungen, die Sie unterstützen. Viele Angebote richten sich an alle Bürgerinnen und Bürger unabhängig ihrer Herkunft. Viele Angebote sind aber auch ganz speziell für Migrantinnen und Migranten.

Wichtige Anlaufstellen und Informationen sind in diesem Kapitel für Sie zusammengefasst.

### Landratsamt Augsburg Amt für Jugend und Familie

Bildungsbüro |

Bildungs- und Integrationsprojekte

Postadresse:

Prinzregentenplatz 4, 86150 Augsburg

Besuchsadresse:

Volkhartstraße 4-6, 86152 Augsburg

Anna Ohnmeiß

Telefon: 0821 3102 2953

E-Mail: [anna.ohnmeiss@LRA-a.bayern.de](mailto:anna.ohnmeiss@LRA-a.bayern.de)

Anna-Katharina Helwig

Telefon: 0821 3102 2940

E-Mail: [anna-katharina.helwig@LRA-a.bayern.de](mailto:anna-katharina.helwig@LRA-a.bayern.de)



Integration durch Bildung: Gerne können Sie sich bei Fragen oder Anregungen an uns wenden.

## Beratung und Unterstützung

Für Migrantinnen und Migranten stellen sich oft viele Fragen aus den unterschiedlichsten Bereichen des Lebens. Es ist deshalb schwierig, für jede Frage die richtige Ansprechpartnerin bzw. den richtigen Ansprechpartner zu finden. Die hier aufgelisteten Beratungsstellen kennen sich mit den Fragen von Migrantinnen und Migranten genau aus und können Ihnen weiterhelfen.

### JUGENDMIGRATIONSDIENST

Der Jugendmigrationsdienst hilft Jugendlichen und jungen Erwachsenen zwischen zwölf und 27 Jahren aus anderen Ländern, sich in der neuen Heimat zurecht zu finden. Die Mitarbeitenden helfen bei Fragen wie „Welche Schule ist für mich die richtige?“, „Welcher Beruf ist für mich der richtige?“ oder „Wie bewerbe ich mich auf eine Ausbildung?“.

- **Jugendmigrationsdienst des Diakonischen Werks Augsburg**  
Heilig-Kreuz-Straße 22 a, 86152 Augsburg  
Telefon: 0821 45546950  
E-Mail: [jugendmigrationsdienst@diakonie-augsburg.de](mailto:jugendmigrationsdienst@diakonie-augsburg.de)  
Internet: [www.diakonie-augsburg.de](http://www.diakonie-augsburg.de)  
(Suchbegriff „Jugendmigrationsdienst“)

### MIGRATIONSBERATUNG FÜR ERWACHSENE AB 27 JAHREN

Die Migrationsberatung hilft Migrantinnen und Migranten bei sämtlichen Fragen zum Leben, zum Beispiel bei Fragen zu Erziehung, Familie, Schule, Arbeit oder Anerkennung von ausländischen Qualifikationen. Sie hilft auch bei persönlichen Problemen und Krisen.

- **Tür an Tür – Miteinander wohnen und leben e. V.**  
Wertachstraße 29, 86153 Augsburg  
Telefon: 0821 90799-0  
E-Mail: [info@tuerantuer.de](mailto:info@tuerantuer.de)  
Internet: [www.tuerantuer.de](http://www.tuerantuer.de)  
Tür an Tür unterstützt mit vielen Angeboten und bietet Veranstaltungen speziell für Personen aus anderen Ländern, u. a.
  - Unterstützung von neuzugewanderten EU-Bürgerinnen und -bürgern, die unter Armut leiden und die die Angebote zur Beratung und Unterstützung in der Region nicht kennen.
  - Café Tür an Tür: Ein internationaler Treffpunkt, um neue Menschen kennenzulernen oder Freunde und Bekannte zu treffen. Dort finden auch Kinoabende, Vorträge oder Ausstellungen statt.
- **Migrationsberatung des Caritasverbandes für die Diözese Augsburg e. V.**  
Auf dem Kreuz 41, 86152 Augsburg  
Telefon: 0821 3156-0  
Fuggerstraße 5, 86830 Schwabmünchen  
Telefon: 08232 1848710  
E-Mail: [info@caritas-augsburg.de](mailto:info@caritas-augsburg.de)  
Internet: [www.caritas-augsburg.de/migration](http://www.caritas-augsburg.de/migration)

- **Diakonisches Werk Augsburg e. V.**  
zib – Zentrum für interkulturelle Beratung  
Wertachstraße 29, 86153 Augsburg  
Telefon: 0821 45542771  
Internet: [www.diakonie-augsburg.de](http://www.diakonie-augsburg.de)  
(Suchbegriff „Menschen und Migration“)

### INTEGREAT

Der Landkreis Augsburg bietet mit der Integreat-App einen digitalen Wegweiser für Neuzugewanderte in zwölf Sprachen an: Welche Kindergärten und Schulen gibt es im Landkreis? Wann und wo beginnt mein Sprachkurs? Wie finde ich eine Kinderärztin bzw. einen Kinderarzt?

Integreat soll allen Neuzugewanderten schnell helfen, die richtigen Antworten auf diese und andere Fragen zu finden. Die App ist kostenlos und offline nutzbar. Für Smartphone und Computer dient sie als Wegweiser für alle Fragen, die unter anderem die Bereiche Bildung, Arbeit, Gesundheit, Sprache, Alltag und Freizeit sowie Familie betreffen. Die Inhalte sind leicht verständlich und in den Sprachen Deutsch, Deutsch einfach, Arabisch, Bulgarisch, Englisch, Griechisch, Italienisch, Kroatisch, Polnisch, Rumänisch, Türkisch und Ungarisch verfügbar.

[www.integreat.app/lkaugsburg/de](http://www.integreat.app/lkaugsburg/de)

**INTEGREAT**  
Dein digitaler Alltagsguide  
Ton guide numérique  
مفتاح التشرير  
مفتاح التشرير

**YOUR DIGITAL GUIDE**  
Dein digitaler Alltagsguide  
Ton guide numérique  
مفتاح التشرير  
مفتاح التشرير

**LOCAL INFORMATION APP** helping you in daily life

**MULTILINGUAL. OFFLINE. FREE.**  
Mehrsprachig. Offline. Kostenlos.  
Multilingue. Déconnecté. Gratuit.

Download here:  
[integreat.app/lkaugsburg](http://integreat.app/lkaugsburg)

ARRIVAL INFORMATION  
Informations sur l'arrivée  
Des informations sur l'arrivée

HELPFUL PEOPLE AND PLACES  
Hilfreiche Personen und Orte  
Des personnes et des endroits intéressants

EVENTS AND TIPS  
Veranstaltungen und Tipps  
Des événements et des conseils

Tür an Tür TUM





## SPRACHLICHE UNTERSTÜTZUNG

Sie brauchen eine Dolmetscherin oder einen Dolmetscher? Sie benötigen eine Person, die zwischen den Sprachen und den Kulturen vermittelt? Dann können Sie eine Dolmetscherin bzw. einen Dolmetscher oder eine ausgebildete Sprach- und Kulturmittlerin bzw. einen ausgebildeten Sprach- und Kulturmittler zu Ihrem Gespräch hinzuziehen.

### ► Dolmetscherpool „Babel“

#### Zentrum für Interkulturelle Beratung Augsburg

Barfüßerstraße 4 (1. Stock), 86150 Augsburg

Telefon: 0821 152062

E-Mail: [babel@assyrer-augsburg.de](mailto:babel@assyrer-augsburg.de)

Internet: [www.tuerantuer.de/sprach-und-kulturmittlung](http://www.tuerantuer.de/sprach-und-kulturmittlung)

### ► kunterMund – muttersprachliche und kultursensible Übersetzung

#### Evangelische Beratungsstelle des Diakonischen Werks Augsburg e. V.

Oberbürgermeister-Dreifuß-Straße 1, 86153 Augsburg

Telefon: 0821 597760

E-Mail: [eb@diakonie-augsburg.de](mailto:eb@diakonie-augsburg.de)

Internet: [www.tuerantuer.de/sprach-und-kulturmittlung](http://www.tuerantuer.de/sprach-und-kulturmittlung)

### ► SprInt – Sprach- und Integrationsmittlung

#### Tür an Tür Integrationsprojekte gGmbH

Anne Pawletta

Wertachstraße 29, 86153 Augsburg

Telefon: 0821 9079942

E-Mail: [anne.pawletta@tuerantuer.de](mailto:anne.pawletta@tuerantuer.de)

Internet: [www.tuerantuer.de/sprach-und-kulturmittlung](http://www.tuerantuer.de/sprach-und-kulturmittlung)

## ZENTRALE RÜCKKEHRBERATUNG – SÜDBAYERN

Sie überlegen, freiwillig und dauerhaft wieder in Ihre Heimat zurückzugehen? Sie sind Asylsuchende bzw. Asylsuchender oder kommen aus einem Drittstaat (also einem Land außerhalb der EU, Island, Liechtenstein, Norwegen oder der Schweiz)? Dann hilft Ihnen die zentrale Rückkehrberatung.

### ► Zentrale Rückkehrberatung – Südbayern

Lange Gasse 4, 86152 Augsburg

Telefon: 0821 5089632

E-Mail: [info@zrb-suedbayern.de](mailto:info@zrb-suedbayern.de)

Internet: [www.zrb-suedbayern.de](http://www.zrb-suedbayern.de)

## WILLKOMMENSAPPEN

Die Willkommensmappe für Neuzugezogene bietet Hilfe und Informationen für Neubürgerinnen und Neubürger. Das Besondere daran ist, dass die Informationen in zehn Sprachen (Deutsch, Rumänisch, Polnisch, Arabisch, Ungarisch, Kroatisch, Bulgarisch, Italienisch, Türkisch und Englisch) bereitgestellt werden. Die Mappe enthält unter anderem eine Informationsbroschüre zu Themen wie „Beruf und Karriere“, „Familie“, „Gesundheit“, eine Freizeitkarte mit 30 Freizeit-Highlights und ein Postkartenset mit Fotos aus dem Landkreis.

### Landratsamt Augsburg Amt für Jugend und Familie

Bildungsbüro

Anna-Katharina Helwig

Telefon: 0821 3102 2940

E-Mail: [anna-katharina.helwig@LRA-a.bayern.de](mailto:anna-katharina.helwig@LRA-a.bayern.de)



## FRAGEN RUND UM DEN BERUF

Sie suchen eine Arbeit oder eine Ausbildung? Sie möchten sich beruflich weiterentwickeln? Sie haben in einem anderen Land die Schule besucht, einen Beruf gelernt oder studiert? Bei all diesen Fragen können Sie sich Unterstützung holen, unter:

 [www.integreat.app/lkaugsburg/beruf-und-karriere](http://www.integreat.app/lkaugsburg/beruf-und-karriere)

## Deutsch lernen



© Daniel Ernst/adobe.stock.com

Für Ihr Leben in Ihrer neuen Heimat ist es wichtig, Deutsch zu lernen. Für Menschen jeden Alters gibt es hier viele Möglichkeiten.

### DEUTSCH LERNEN FÜR KINDER UND JUGENDLICHE:

Sie möchten wissen, welches Angebot zum Deutschlernen es für Ihr Kind in der Kindertagesstätte oder an der Schule gibt? Dann finden Sie hier die richtigen Ansprechpartnerinnen und Ansprechpartner:

#### Kindertagesstätten

##### (KiTas: Kinderkrippe und Kindergarten)

Im Landkreis Augsburg gibt es einige Sprach-KiTas. In den Sprach-KiTas unterstützen zusätzliche Fachkräfte Ihr Kind beim Deutsch lernen.

 [www.sprach-kitas.fruehe-chancen.de](http://www.sprach-kitas.fruehe-chancen.de)

Ihr Kind benötigt Hilfe beim Deutsch lernen und geht nicht in eine Sprach-KiTa? Dann wenden Sie sich entweder direkt an Ihre Kindertagesstätte oder an die Beratungsstelle „Deutsch lernen“ im Landratsamt Augsburg.

#### Schulen

Auch an den Schulen gibt es viele Angebote zum Deutsch lernen. Wenden Sie sich bitte direkt an die Schule oder an die jeweilige Beratungslehrkraft. Beratungslehrkräfte gibt es an

jeder Schule. Sie sind Ansprechpartnerinnen bzw. Ansprechpartner bei Fragen rund um die Schule und helfen auch bei Fragen zum Deutsch lernen.

 [www.landkreis-augsburg.de](http://www.landkreis-augsburg.de)  
(Suchbegriff „Beratungslehrkraft“)

### DEUTSCH LERNEN FÜR ERWACHSENE:

Für Erwachsene gibt es viele verschiedene Deutschkurse. Dabei ist es wichtig, dass Sie den richtigen Deutschkurs für sich finden. Welcher Kurs zu Ihnen passt, hängt von vielen Faktoren ab. Zum Beispiel davon, wie gut Sie schon Deutsch sprechen. Außerdem gibt es Deutschkurse, die extra für bestimmte Personengruppen gemacht sind. Zum Beispiel gibt es Deutschkurse speziell für Frauen oder Deutschkurse, die gezielt auf den Beruf vorbereiten.

Es gibt auch Kurse, in denen man zunächst lesen und schreiben lernt, oder auch spezielle Kurse für Eltern. Das Angebot an unterschiedlichen Deutschkursen ist groß, ebenso wie die Variationen der Kurszeiten – welcher Kurs der passende ist, kann die Beratungsstelle „Deutsch lernen“ im Landratsamt am besten mit Ihnen in einem individuellen Beratungsgespräch klären. An die Beratungsstelle können Sie sich wenden, wenn Sie zum Beispiel folgende Fragen haben:

- Wie kann ich einen passenden Deutschkurs finden?
- Welcher Deutschkurs ist der richtige für mich?
- Gibt es einen Deutschkurs in meiner Nähe? Und wie komme ich zum Kurs?
- Ist der Deutschkurs kostenlos?  
Wenn nicht: Was kostet er?
- Was machen meine Kinder, während ich im Deutschkurs bin?
- Wie kann ich neben der Arbeit mein Deutsch weiter verbessern?
- Welche Unterlagen brauche ich, um mich für einen Kurs anzumelden?
- Gibt es auch Online-Kurse?

 [www.integreat.app/lkaugsburg/de/deutsch-lernen](http://www.integreat.app/lkaugsburg/de/deutsch-lernen)

#### Landratsamt Augsburg Amt für Jugend und Familie

Beratungsstelle „Deutsch lernen“

Telefon: 0821 3102 2920

E-Mail: [deutschlernen@LRA-a.bayern.de](mailto:deutschlernen@LRA-a.bayern.de)

Internet: [www.landkreis-augsburg.de/beratung-deutsch-lernen/](http://www.landkreis-augsburg.de/beratung-deutsch-lernen/)





## VERPFLICHTUNG ZUR TEILNAHME AN EINEM INTEGRATIONSKURS

Wenn Sie aus einem Land außerhalb der EU kommen, kann Sie das Amt für Ausländerwesen und Integration zu einem Integrationskurs verpflichten. In diesem Kurs lernen Sie Deutsch und viele wichtige Dinge über Deutschland (zum Beispiel über das Leben und die Menschen). Auch Personen aus der EU können den Integrationskurs besuchen. Sie müssen dafür aber einen Antrag stellen. Freiwillig am Integrationskurs können auch Spätaussiedlerinnen und Spätaussiedler sowie deutsche Staatsangehörige teilnehmen, die keine oder sehr wenig Deutschkenntnisse besitzen.

Der Integrationskurs ist ein Angebot für alle Zuwanderinnen und Zuwanderer, die auf Dauer in Deutschland leben und nur wenig oder gar kein Deutsch sprechen. Der Integrationskurs besteht aus einem Sprachkurs und einem

Orientierungskurs. Der Integrationskurs richtet sich an Erwachsene – nicht an Kinder und Jugendliche, die noch eine Schule besuchen.

Neben dem allgemeinen Integrationskurs werden auch spezielle Frauen- und Familienkurse oder Alphabetisierungskurse angeboten.

### Landratsamt Augsburg Amt für Ausländerwesen und Integration

Team Integration  
Prinzregentenplatz 4, 86150 Augsburg  
Telefon: 0821 3102 2579  
E-Mail: [integration@LRA-a.bayern.de](mailto:integration@LRA-a.bayern.de)  
Internet: [www.landkreis-augsburg.de](http://www.landkreis-augsburg.de)  
(Suchbegriff „Integrationskurs“)



## Kontaktpersonen in den Gemeinden

In vielen Gemeinden gibt es Ansprechpartnerinnen und Ansprechpartner für Personen, die Hilfe benötigen. Manche Kontaktpersonen sind speziell für Migrantinnen und Migranten zuständig.

### INTEGRATIONSBEAUFTRAGTE

Bei Fragen rund um das Leben in der Gemeinde und in Deutschland können Sie sich immer an die Integrationsbeauftragten wenden. Aktuell gibt es in zwei Gemeinden Integrationsbeauftragte:

#### ➤ Langweid

Manuela Schnierle  
Schubertstraße 13, 86462 Langweid am Lech  
Telefon: 08230 690419  
E-Mail: [info@familienhilfe-langweid.de](mailto:info@familienhilfe-langweid.de)

#### ➤ Stadtbergen

Ingrid Strohmayer  
Beim Ziegelstadel 25a, 86391 Stadtbergen  
Telefon: 0821 436623  
E-Mail: [info@strohmayer-ingrid.de](mailto:info@strohmayer-ingrid.de)

### HELPERKREISE FÜR ASYLBEWERBERINNEN, ASYLBEWERBER UND FLÜCHTLINGE

Sie sind Asylbewerberin, Asylbewerber oder Flüchtling und benötigen Hilfe? Dann können Sie den Kontakt zu ehrenamtlichen Helfenden in Ihrer Nähe suchen. Die Helferinnen und Helfer unterstützen Sie zum Beispiel bei Behördenterminen, bei der Suche nach Arbeit oder nach Freizeitmöglichkeiten. Sie helfen Ihnen auch beim Deutsch lernen.

Wenn Sie Kontakt zu den Helferkreisen aufnehmen möchten, wenden Sie sich bitte an die Integrationslotsinnen des Landkreises Augsburg:

#### ➤ Astrid Zimmermann

**Diakonisches Werk Augsburg e. V.**  
Wertachstrasse 29, 86153 Augsburg  
Telefon: 08234 9591896  
Mobil: 0174 1315515  
E-Mail: [zimmermann.a@diakonie-augsburg.de](mailto:zimmermann.a@diakonie-augsburg.de)  
Internet: [www.integrationslotsin.de](http://www.integrationslotsin.de)

#### ➤ Christine von Gropper

**Diakonisches Werk Augsburg e. V. – Bereich Wohnen**  
Wertachstraße 29, 86153 Augsburg  
Telefon: 0821 9079937  
E-Mail: [vongropper.c@diakonie-augsburg.de](mailto:vongropper.c@diakonie-augsburg.de)  
Internet: [www.integrationslotsin.de](http://www.integrationslotsin.de)

# Inklusion



Inklusion bedeutet: Jeder Mensch bekommt die Möglichkeit, sich vollständig und gleichberechtigt an allen gesellschaftlichen Belangen zu beteiligen – von Anfang an, unabhängig von kultureller, ethischer oder sozialer Herkunft, von Geschlecht und Alter sowie den individuellen Fähigkeiten. Mit der Unterzeichnung der UN-Behindertenrechtskonvention hat sich Deutschland verpflichtet, die Teilhabe von Menschen mit Behinderung zu fördern. Auch im Landkreis Augsburg wird schon einiges getan; so u. a. 2015 der „Aktionsplan Inklusion“. Dieser enthält z. B. viele Maßnahmen, um Barrieren abzubauen.

 [www.landkreis-augsburg.de/inklusion](http://www.landkreis-augsburg.de/inklusion)

## Landratsamt Augsburg

Soziales und Gesundheit

Kathrin Klostermair (Behindertenbeauftragte)

Prinzregentenplatz 4, 86150 Augsburg

Telefon: 0821 3102 2464

E-Mail: [behindertenbeauftragte@LRA-a.bayern.de](mailto:behindertenbeauftragte@LRA-a.bayern.de)

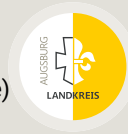

## Landratsamt Augsburg

Soziales und Gesundheit

Lisa Manhart (Inklusionsbeauftragte)

Prinzregentenplatz 4, 86150 Augsburg

Telefon: 0821 3102 2861

E-Mail: [inklusion@LRA-a.bayern.de](mailto:inklusion@LRA-a.bayern.de)



## Inklusion in KiTas und Schulen

### INKLUSION IN DEN KINDERTAGESSTÄTTEN (KiTas)

Alle KiTas im Landkreis orientieren sich mittlerweile an dieser Leitidee von Inklusion. Jedes Kind ist in seiner Besonderheit willkommen. Verschiedenheit wird als Wert und Unterschiedlichkeiten als Chance angesehen.

KiTas wollen allen Kindern daher verstärkt Möglichkeiten eröffnen, ihre individuellen Fähigkeiten, Stärken und Talente zu entwickeln und ihnen gleichzeitig helfen, Entwicklungshemmnisse zu überwinden sowie vorhandene Schwächen auszugleichen und abzubauen.

Einige KiTas im Landkreis Augsburg verfügen bereits über langjährige Erfahrung mit der Integration von Kindern, die behindert oder von Behinderung bedroht sind.

Für alle anderen KiTas im Landkreis wird die Bildung, Betreuung und Erziehung von Kindern mit besonderem Förderbedarf zunehmend zur Selbstverständlichkeit. Geeignete Bedingungen werden durch die Qualifizierung von Fachkräften, die Kooperation mit Fachdiensten sowie Therapeutinnen und Therapeuten, die Reduzierung der

Gruppengröße und durch die Weiterentwicklung der pädagogischen Konzeption geschaffen.

Eltern haben nach wie vor die Wahl, ob sie ihr Kind in einer KiTa oder in einer sonderpädagogischen Einrichtung anmelden.

### SCHULEN MIT INKLUSIONSANGEBOTEN

Sechs allgemeinbildende Schulen im Landkreis haben ein „Inklusionsprofil“. „Inklusionsprofil“ heißt: die Schulen unterrichten Kinder mit und ohne Behinderung zusammen in regulären Klassen. Es gibt außerdem drei staatliche und zwei private Förderzentren/Förderschulen speziell für Kinder mit Behinderung. Eltern entscheiden selbst, ob sie ihr Kind dort oder in einer regulären Schule anmelden.

## Landratsamt Augsburg

Beratungsstelle Inklusion

des Staatlichen Schulamts

Prinzregentenplatz, 86150 Augsburg

Telefon: 0821 3102 2790

E-Mail: [beratung-inklusion@LRA-a.bayern.de](mailto:beratung-inklusion@LRA-a.bayern.de)





# Beratung, Betreuung und Förderung

## INTERDISZIPLINÄRE FRÜHFÖRDERSTELLEN

Die ambulante Frühförderung ist die frühestmögliche Hilfe für entwicklungsverzögerte, entwicklungsgefährdete, behinderte und von Behinderung bedrohte Kinder. In der Regel sind die Frühförderstellen für Kinder ab der Geburt bis zu sieben Jahren zuständig. Die Frühförderung beinhaltet pädagogische und therapeutische Maßnahmen.

Regelangebote der bayerischen Frühförderstellen sind:

- Erstberatung (Offenes Beratungsangebot)
- interdisziplinäre Entwicklungsdiagnostik
- Förderung und Behandlung der Kinder (Heilpädagogik, Physiotherapie, Ergotherapie, Logopädie / Sprachtherapie, Psychologie)
- Anleitung und Beratung der Eltern

### ➤ **Fritz-Felsenstein-Haus – Zentrum für Menschen mit Körper- oder Mehrfachbehinderung**

Karwendelstraße 6, 86343 Königsbrunn

Telefon: 08231 6004-0

E-Mail: [felsenstein@felsenstein.org](mailto:felsenstein@felsenstein.org)

Internet: [www.felsenstein.org](http://www.felsenstein.org)

Aufgabe: Betreuung, Förderung, Therapie und Beratung körper- und mehrfachbehinderter Kinder, Jugendlicher und Erwachsener. Die Angebote sind: Fritz-Felsenstein-Schule mit SVE, Heilpädagogische Tagesstätte, Heilpädagogisches Internat, Wohngruppen und Förderstätte für Erwachsene, Therapie, Beratung sowie ambulante und offene Hilfen.

### ➤ **Interdisziplinäre Frühförderstelle am Josefinum**

Kapellenstraße 30, 86154 Augsburg

Telefon: 0821 2412444

### ➤ **Hessing Stiftung Förderzentrum für Kinder**

Mühlstraße 55, 86199 Augsburg

Telefon: 0821 9092500

Seit Januar 2021 Termine nur in reduziertem Umfang

### ➤ **Interdisziplinäre Frühförderstelle Rosenhag**

Schäfflerbachstraße 24-26, 86153 Augsburg

Telefon: 0821 79084190

E-Mail: [rosenhag@r-s-schule.de](mailto:rosenhag@r-s-schule.de)

Internet: [www.r-s-schule.de](http://www.r-s-schule.de)

### ➤ **Schlauer Fuchs Augsburg**

Columbusstraße 7a, 86156 Augsburg

Telefon: 0821 65058655

E-Mail: [info@schlauer-fuchs-augsburg.de](mailto:info@schlauer-fuchs-augsburg.de)

### ➤ **Beratungs- und Frühförderstelle für hörgeschädigte Kinder**

Sommestraße 70, 86156 Augsburg

Telefon: 0821 650550

### ➤ **Elternberatung / Frühförderung des Dominikus-Ringeisen-Werkes Ursberg**

Angerweg 27, 86513 Ursberg / Oberrohr

Telefon: 08281 2760

### ➤ **Interdisziplinäre Frühförder- und Beratungsstelle Dillingen**

Regens-Wagner-Stiftung

Prälat-Hummel-Straße 1, 89407 Dillingen

Telefon: 09071 502256

### ➤ **Interdisziplinäre Frühförderung im Landkreis Donau-Ries**

Bergerstraße 4, 86720 Nördlingen

Telefon: 09081 80509851

E-Mail: [ff@lhdon.de](mailto:ff@lhdon.de)

### **Außenstelle: Donauwörth, Haus Kinderbunt**

Sonnenstraße 23, 86609 Donauwörth

Telefon: 0906 29997720

E-Mail: [ff@lhdon.de](mailto:ff@lhdon.de)

### ➤ **Sehbehinderten- und Blindenzentrum Südbayern Interdisziplinäre Frühförderung für blinde, sehbehinderte und wahrnehmungsbeeinträchtigte Kinder**

Pater-Setzer-Platz 1, 85716 Unterschleißheim

Telefon: 089 3100015023

E-Mail: [ff@sbz.de](mailto:ff@sbz.de)

## SONDERPÄDAGOGISCHE BERATUNGSSTELLEN UND MOBILE SONDERPÄDAGOGISCHE HILFE (MSH)

### ➤ **SFZ Franziskus-Schule**

Theresienstraße 7, 86368 Gersthofen

Telefon: 0821 24642-0

E-Mail: [sekretariat@fsgersthofen.de](mailto:sekretariat@fsgersthofen.de)

Internet: [www.franziskusschule.org](http://www.franziskusschule.org)

### ➤ **SFZ Helen-Keller-Schule**

Kohlstattstraße 2 a, 86424 Dinkelscherben

Telefon: 0821 31024401

E-Mail: [sekretariat@fsdinkelscherben.de](mailto:sekretariat@fsdinkelscherben.de)

Internet: [www.hks-dinkelscherben.de](http://www.hks-dinkelscherben.de)

➤ **SFZ Christophorus-Schule**

Karwendelstraße 12, 86343 Königsbrunn  
 Telefon: 0821 31024601  
 E-Mail: [beratung@fskoenigsbrunn.de](mailto:beratung@fskoenigsbrunn.de)  
 Internet: [www.christophorus-schule.com](http://www.christophorus-schule.com)

➤ **siaf e. V. – allfa beta**

Sedanstraße 37, 81667 München  
 Telefon: 089 458025-0  
 E-Mail: [info@siaf.de](mailto:info@siaf.de)  
 Internet: [www.siaf.de/allfabeta/](http://www.siaf.de/allfabeta/)  
 Für alleinerziehende Frauen mit Kindern mit Behinderung.

➤ **Rechtsberatung VdK Sozialverband**

Afrawald 7, 86150 Augsburg  
 Telefon: 0821 343850  
 E-Mail: [kv-augsburg@vdk.de](mailto:kv-augsburg@vdk.de)

**BARRIEREFREIES WOHNEN**

Unterstützung bei einer Wohnraumanpassung bei Krankheit und Behinderung und Empfehlungen zur Wohnraumplanung für den barrierefreien Umbau gibt die Wohnberatungsstelle im Landratsamt Augsburg. Die Wohnberatung des Landkreises Augsburg ist über die Seniorenberatung – Fachstelle für pflegende Angehörige – des Landkreises Augsburg, Landratsamt Augsburg, Außenstelle Stadtbergen, erreichbar.

Die Möglichkeit einer kostenlosen Beratung bietet außerdem die Beratungsstelle „Barrierefreies Bauen“ der Bayerischen Architektenkammer in den Räumen der Regierung von Schwaben an.

**Landratsamt Augsburg**

Wohnberatung – Barrierefreiheit  
 Postadresse:  
 Prinzregentenplatz 4, 86150 Augsburg  
 Besuchsadresse:  
 Bismarckstraße 62, 86391 Stadtbergen  
 Telefon: 0821 3102 2718  
 E-Mail: [wohnberatung@LRA-a.bayern.de](mailto:wohnberatung@LRA-a.bayern.de)



**OFFENE BEHINDERTENARBEIT (OBA) – FAMILIENENTLASTENDER DIENST**

Die regionalen OBAs unterstützen Menschen mit Behinderungen und deren Familien durch eine Vielzahl von Leistungen, z. B.:

- allgemeine Beratung
- Gruppenarbeit, insbesondere offene Treffs
- Öffentlichkeitsarbeit für Menschen mit Behinderung im Gemeinwesen und Mitwirkung bei der Gestaltung der örtlichen sozialen Infrastruktur
- Einbindung in bestehende Netzwerke

- Gewinnung, Schulung, Koordination und Betreuung von ehrenamtlichen Mitarbeiterinnen und Mitarbeitern
- Bildungsangebote, Freizeit-, Bildungs- und Begegnungsmaßnahmen
- Familienentlastender Dienst

➤ **OBA des BRK KV Augsburg-Land**

Gabelsbergerstraße 20, 86199 Augsburg  
 Telefon: 0821 900124  
 E-Mail: [oba@kvaugsburg-land.brk.de](mailto:oba@kvaugsburg-land.brk.de)  
 Internet: [www.kvaugsburg-land.brk.de](http://www.kvaugsburg-land.brk.de)

➤ **OBA des Caritasverbandes für den Landkreis Augsburg**

Depotstraße 5, 86199 Augsburg  
 Telefon: 0821 5704813  
 E-Mail: [oba@caritas-augsburg-land.de](mailto:oba@caritas-augsburg-land.de)  
 Internet: [www.der-sozialmarkt.de](http://www.der-sozialmarkt.de)

➤ **OBA der Lebenshilfe Augsburg**

Elmer-Fryar-Ring 90, 86391 Stadtbergen  
 Telefon: 0821 34687-0 und -30  
 E-Mail: [offene-hilfen@lebenshilfe-augsburg.de](mailto:offene-hilfen@lebenshilfe-augsburg.de)  
 Internet: [www.lebenshilfe-augsburg.de](http://www.lebenshilfe-augsburg.de)

**ÜBERREGIONALE ANGEBOTE**

➤ **Kompetenzzentrum Autismus**

Auf dem Kreuz 41, 86150 Augsburg  
 Telefon: 0821 3156454  
 Umfassende Beratung und Information zum Thema Autismus, auch für Institutionen und Interessenten.

➤ **Beratungsstelle für Hörbehinderte – Regens Wagner**

Karlstraße 2, 86150 Augsburg  
 Telefon: 0821 31983923  
 E-Mail: [beratungsstelle-augsburg@regens-wagner.de](mailto:beratungsstelle-augsburg@regens-wagner.de)

➤ **Schwerbehindertenausweis Zentrum Bayern Familie und Soziales (ZBFS), Region Schwaben**

Morellstraße 30, 86159 Augsburg  
 Telefon: 0821 570901  
 E-Mail: [poststelle.schw@zbfs.bayern.de](mailto:poststelle.schw@zbfs.bayern.de)  
 Internet: [www.zbfs.bayern.de](http://www.zbfs.bayern.de) oder [www.schwerbehindertenantrag.bayern.de](http://www.schwerbehindertenantrag.bayern.de)

**SELBSTHILFEGRUPPEN**

➤ **Kontaktstelle für Selbsthilfegruppen im Gesundheitsamt Augsburg**

Karmelitengasse 11, 86152 Augsburg  
 Telefon: 0821 322016  
 Internet: [shg.gesundheitsamt@augsburg.de](mailto:shg.gesundheitsamt@augsburg.de)



© WavebreakMediaMicro / adobe.stock.com

## Freizeitangebote

### INKLUSIVE FERIE- UND FREIZEITANGEBOTE

#### ➤ Kreisjugendring Augsburg-Land

##### Fachbereich Inklusion

##### Fachkraft für Inklusion

Hooverstraße 1, 86156 Augsburg

Telefon: 0821 450795-0

E-Mail: kontakt@kjr-al.de

Internet: www.kjr-augsburg.de

Der Kreisjugendring Augsburg-Land bietet eine Vielzahl von Ferienangeboten für Kinder mit und ohne Beeinträchtigung als inklusive Maßnahmen an. Durch Kooperationen mit anderen Facheinrichtungen werden auch die Betreuung und der Pflegebedarf von besonderen Bedürfnissen gewährleistet.

#### ➤ Vitalsportgemeinschaft Haunstetten-Königsbrunn e.V.

Erlenstraße 40, 86343 Königsbrunn

Telefon: 08231 6093783

E-Mail: eiss@vitalsport.de

Internet: www.vitalsport.de

Inklusiver Sportverein für behinderte und nicht behinderte Menschen mit „Erlebte Inklusive Sportschule“ (EISs) – reichhaltiges Sportangebot sowie Ausflüge, Faschingsball, Weihnachtsfeier usw.

#### ➤ KOBEA – Verein für selbstbestimmtes Leben Behinderter e.V.

Manuela Köhn

Telefon: 08232 8303

E-Mail: Manuela.koehn@web.de

Internet: www.kobea.jimdo.com

Kontaktgruppe für behinderte und nichtbehinderte Menschen – Angebote u. a. Sport, Kochen Basteln, Disco

#### ➤ BVS-Bayern e.V.

Georg-Brauchle-Ring 93, 80992 München

Telefon: 089 544189-0

Internet: www.bvs-bayern.com

Dachverband für den Behindertensport und Fachverband für Rehabilitationssport – Informationen zu weiteren Angeboten

#### ➤ Freizeitangebote der Offenen Behindertenarbeit

siehe Seite 60



© denys\_kuvaiev / adobe.stock.com

# Gesundheit

Das Staatliche Gesundheitsamt im Landratsamt Augsburg schützt die Gesundheit der Bevölkerung und fördert die Sicherung und Herstellung gesunder Lebensverhältnisse auf Grundlage des Gesundheitsdienst- und Verbraucherschutzgesetzes (GDVG).

Zu den zahlreichen und vielseitigen Aufgaben des Gesundheitsamtes gehören u. a.:

- gesundheitliche Aufklärung, Gesundheitsbildung und Gesundheitsvorsorge
- Schuleingangsuntersuchung
- gesundheitliche Hilfen für besonders gefährdete Gruppen

## Landratsamt Augsburg

### Staatliches Gesundheitsamt

Prinzregentenplatz 4, 86150 Augsburg

Telefon: 0821 3102 2101 oder -2108

Internet: [www.landkreis-augsburg.de](http://www.landkreis-augsburg.de)

(Suchbegriff „Staatliches Gesundheitsamt“)



© Oksana Kuzmina / adobe.stock.com

## Information, Beratung und Unterstützung

### DAS GESUNDHEITSPORTAL

Das Gesundheitsportal ist eine digitale Informationsplattform, die alle relevanten Angebote der Gesundheitsförderung und Prävention im Landkreis Augsburg bündelt. Das können neben Beratungs-, Unterstützungs- oder Selbsthilfeangeboten auch Sportvereine, Nachbarschaftshilfen, Senioren- und Jugendtreffs oder verschiedene Freizeitangebote sein. Durch einen Suchfilter können alle Bürgerinnen und Bürger passende Angebote in ihrer Nähe finden.

 [www.gesundheitsportal-landkreis-augsburg.de](http://www.gesundheitsportal-landkreis-augsburg.de)

### ÄRZTESUCHE – KINDERGESUNDHEIT – ZAHNGESUNDHEIT

 [www.aerzte-im-netz.de](http://www.aerzte-im-netz.de)

 [www.kinderaerzte-im-netz.de](http://www.kinderaerzte-im-netz.de)

 [www.kindergesundheit-info.de](http://www.kindergesundheit-info.de)

 [www.lagz.de](http://www.lagz.de)

### ERNÄHRUNGSBERATUNG

#### ➤ Verbraucherservice Bayern

**im Katholischen Deutschen Frauenbund e. V.**

Ottmarsgäßchen 8, 86152 Augsburg

Telefon: 0821 157031

E-Mail: [augsburg@verbraucherservice-bayern.de](mailto:augsburg@verbraucherservice-bayern.de)

Internet: [www.verbraucherservice-bayern.de](http://www.verbraucherservice-bayern.de)

(Suchbegriff „Ernährungsberatung“)

### UNTERSTÜTZUNG VON KINDERN UND FAMILIEN BEI SCHWEREN ERKRANKUNGEN

#### ➤ Selbsthilfeverein Glühwürmchen e. V.

Anna Kratzer

Einhornstraße 13, 86660 Tapfheim

Telefon: 09070 396

E-Mail: [info@gluehwuermchen-ev.de](mailto:info@gluehwuermchen-ev.de)

Internet: [www.gluehwuermchen-ev.de](http://www.gluehwuermchen-ev.de)

Verein zur Unterstützung von krebs-, schwerst- und chronisch kranken Kindern und deren Familien.





### ➤ **Der Bunte Kreis e. V.**

Stenglinstraße 2, 86156 Augsburg  
 Telefon: 0821 4004894  
 E-Mail: [info@bunter-kreis.de](mailto:info@bunter-kreis.de)  
 Internet: [www.bunter-kreis.de](http://www.bunter-kreis.de)

In folgenden Bereichen unterstützt der Bunte Kreis Eltern und Kinder:

- Nachsorgezentrum
- Trainingsprogramme für Kinder, die an chronischen Krankheiten wie Asthma, Diabetes, Neurodermitis und Adipositas leiden.
- Therapeutische Angebote (z. B. Tiergestützte Therapie, Psychologische Hilfe, Kriseninterventionen)

### ➤ **Caritasverband für die Diözese Augsburg e. V. – Fachgebiet Müttergenesung und Familienerholung**

Auf dem Kreuz 41, 86152 Augsburg  
 Telefon: 0821 3156303  
 E-Mail: [d.ruppert@caritas-augsburg.de](mailto:d.ruppert@caritas-augsburg.de)

### ➤ **Online-Beratung – Kurberatung für Mütter und Väter**

Internet: [www.caritas.de/kurberatung](http://www.caritas.de/kurberatung)

### ➤ **Deutsches Müttergenesungswerk**

Mutter-Vater-Kind-Kur  
 Bergstraße 63, 10115 Berlin  
 Telefon: 030 33002929  
 E-Mail: [info@muettergenesungswerk.de](mailto:info@muettergenesungswerk.de)  
 Internet: [www.muettergenesungswerk.de](http://www.muettergenesungswerk.de)

## KUREN FÜR MUTTER UND KIND

### ➤ **AWO Bezirksverband Schwaben e. V. Haus der Familie**

Goethestraße 12, 86391 Stadtbergen  
 Telefon: 0821 2436707  
 E-Mail: [haus-der-familie@awo-schwaben.de](mailto:haus-der-familie@awo-schwaben.de)  
 Internet: [www.awo-haus-der-familie.de](http://www.awo-haus-der-familie.de)

## Unterstützung für Familien in Zeiten von Corona

### BERATUNG UND HILFE

Wir alle befinden uns derzeit in einer Ausnahmesituation. Die rasante Ausbreitung des Coronavirus SARS-CoV-2 stellt Familien seit dem Frühjahr 2020 vor große Herausforderungen. In Zeiten besonderer Belastung – wie durch die Coronapandemie – sind die Hilfe- und Unterstützungsangebote der Jugendhilfe für Kinder und ihre Familien wichtiger denn je. Die bestehenden Angebote werden dabei immer wieder angepasst an die aktuellen Erfordernisse des Infektionsschutzes.

Die in dieser Broschüre aufgeführten Beratungseinrichtungen und Anlaufstellen helfen Ihnen auch in Fragen rund um ‚Corona‘ weiter. Entweder durch Informationen und eigene Angebote, oder, indem Sie an die passende Stelle weitervermittelt werden.

#### **Landratsamt Augsburg**

#### **Staatliches Gesundheitsamt**

Prinzregentenplatz 4, 86150 Augsburg  
 Für coronaspezifische Fragen, die den Landkreis oder das Landratsamt Augsburg betreffen:  
 Telefon: 0821 3102 2101  
 E-Mail: [corona@LRA-a.bayern.de](mailto:corona@LRA-a.bayern.de)



wieder neue Einschränkungen beschern? Wir wissen es nicht, hoffen aber natürlich das Beste. Im Idealfall ist dieser Abschnitt überflüssig, wenn Sie diese Seite lesen.

### CORONA UND DU – INFOPORTAL FÜR JUGENDLICHE UND ELTERN

Das Informationsportal unterstützt Familien dabei, die besonderen Belastungen der Corona-Pandemie und die damit oft verbundenen psychischen Belastungen junger Menschen zu meistern.

 [www.corona-und-du.info](http://www.corona-und-du.info)

### FINANZIELLE LEISTUNGEN

Die Auswirkungen der Coronavirus-Pandemie stellen auch in finanzieller Hinsicht für viele Familien eine Extremsituation dar. Damit Familien gut durch diese besonderen Zeiten kommen, gibt es besondere finanzielle Leistungen. Informationen dazu, welche Leistungen aktuell verfügbar sind und in Anspruch genommen werden können, finden Sie auf den Internetseiten des Bayerischen Sozialministeriums und im Familienportal des Bundesfamilienministeriums.

 [www.stmas.bayern.de/coronavirus-info](http://www.stmas.bayern.de/coronavirus-info)

 [www.familienportal.de](http://www.familienportal.de)  
 (Suchbegriff „Corona-Zeit“)

Aus heutiger Sicht (Herbst 2021) ist es schwer einzuschätzen, wie sich die Situation entwickeln wird. Bekommen wir wieder mehr Normalität? Oder wird uns die Delta-Variante

# Sucht



© DedMityay / adobe.stock.com

## DROGENPROBLEMATIK

### ➤ Drogenhilfe Schwaben

Jesuitengasse 9, 86150 Augsburg  
Telefon: 0821 3439010

E-Mail: [beratungsstelle@drogenhilfeschwaben.de](mailto:beratungsstelle@drogenhilfeschwaben.de)

Die Drogenberatungsstelle ist eine Anlaufstelle für drogenabhängige und gefährdete Personen, ihre Angehörigen, Partnerinnen und Partner sowie Freunde. Vermittlung in weiterführende Hilfen (Therapie, Entgiftung, Substitution), kostenlose Spritzen, Notschlafstelle.

### ➤ Therapie Sofort

Holbeinstraße 9, 86150 Augsburg  
Telefon: 0821 34390340

E-Mail: [thesoaugsborg@drogenhilfeschwaben.de](mailto:thesoaugsborg@drogenhilfeschwaben.de)

Internet: [www.drogenhilfeschwaben.de](http://www.drogenhilfeschwaben.de)

Diese Einrichtung hilft Suchtmittelabhängigen dabei, schnell in eine Therapie zu kommen. Kostenlos. Schweigepflicht. Die Mitarbeiterinnen und Mitarbeiter haben Zeugnisverweigerungsrecht gegenüber Dritten.

### ➤ CARITAS Suchtfachambulanz

Auf dem Kreuz 47, 86150 Augsburg  
Telefon: 0821 3156432

E-Mail: [suchtfachambulanz.augsburg@caritasaugsburg.de](mailto:suchtfachambulanz.augsburg@caritasaugsburg.de)

Internet: [www.caritas-augsburg.de](http://www.caritas-augsburg.de)

### Onlineberatung

Internet: [www.caritas.de/onlineberatung](http://www.caritas.de/onlineberatung)

Hier befindet sich die Fachstelle für Glücksspielsucht. Beratung bei Onlinesucht, Essstörungen, Alkohol- und Drogenproblemen. Kostenlos, Schweigepflicht

### ➤ Delta e. V.

Zimmererstraße 20, 86153 Augsburg

Telefon: 0821 3490600

E-Mail: [jugendhilfe@delta-augsburg.de](mailto:jugendhilfe@delta-augsburg.de)

Internet: [www.delta-augsburg.de](http://www.delta-augsburg.de)

Hilfe für Eltern und Angehörige im Umgang mit Abhängigkeit oder Sucht

## ESSSTÖRUNGEN

### ➤ Beratungsstelle Essstörungen „Schneewittchen“

Leonhardsberg 16, 86150 Augsburg

Telefon: 0821 34499013

E-Mail: [frauenholz@sos-kinderdorf.de](mailto:frauenholz@sos-kinderdorf.de)

Internet: [www.sos-jh-augsburg.de](http://www.sos-jh-augsburg.de)

Bei Essstörungen können sich Eltern oder auch Jugendliche selbst hier Beratung und Unterstützung holen.

## SELBSTHILFGRUPPEN

### ➤ Kontaktstelle für Selbsthilfegruppen im Gesundheitsamt Augsburg

Karmelitengasse 11, 86152 Augsburg

Telefon: 0821 3242016

Internet: [shg.gesundheitsamt@augsburg.de](mailto:shg.gesundheitsamt@augsburg.de)



# Wohnen

Ankommen, sich wohl fühlen, Geborgenheit und Sicherheit spüren, zu Hause sein. Wohnen bedeutet viel mehr, als einfach nur irgendwo unterzukommen. Doch für einige Menschen ist es aufgrund ihrer finanziellen Möglichkeiten nicht so einfach, angemessenen Wohnraum zu finden.

## Landratsamt Augsburg

Fachbereich Wohnungsbau / Wohngeld  
Prinzregentenplatz 4, 86150 Augsburg  
Telefon: 0821 3102 2403  
E-Mail: Erich.Bartl@LRA-a.bayern.de  
Internet: [www.landkreis-augsburg.de](http://www.landkreis-augsburg.de)  
(Suchbegriff „Wohnungsbau“)



© Julia Pietsch

## WOHNGELD

Wohngeld kann jeder beanspruchen, der wegen eines geringen Einkommens eine finanzielle Unterstützung für eine angemessene und familiengerechte Wohnung benötigt. Ob ein Anspruch auf Wohngeld besteht, hängt dann von verschiedenen Faktoren ab: Zum Beispiel von der Anzahl der zum Haushalt zählenden Familienmitglieder, vom Haushaltseinkommen und von der Höhe der zuschussfähigen Miete oder Belastung. Wohngeld gibt es als Mietzuschuss oder als Lastenzuschuss für Eigentümer eines Hauses oder einer Wohnung.

### ➤ Ansprechpartner nach Buchstaben

- **A – Der** Elke Leupold  
Telefon: 0821 3102 2625  
E-Mail: [Elke.Leupold@LRA-a.bayern.de](mailto:Elke.Leupold@LRA-a.bayern.de)
- **Des – Hel** Elke Möhler  
Telefon: 0821 3102 2230  
E-Mail: [Elke.Moehler@LRA-a.bayern.de](mailto:Elke.Moehler@LRA-a.bayern.de)
- **Hem – Muc** Peter Baumgartner  
Telefon: 0821 3102 2621  
E-Mail: [Peter.Baumgartner@LRA-a.bayern.de](mailto:Peter.Baumgartner@LRA-a.bayern.de)
- **Mud – Som** Simon Pfeiffer  
Telefon: 0821 3102 2602  
E-Mail: [Simon.Pfeiffer@LRA-a.bayern.de](mailto:Simon.Pfeiffer@LRA-a.bayern.de)
- **Son – Z** Antonie Huber  
Telefon: 0821 3102 2603  
E-Mail: [Antonie.Huber@LRA-a.bayern.de](mailto:Antonie.Huber@LRA-a.bayern.de)

## WOHNRAUMFÖRDERUNG

Das Schaffen oder der Erwerb von eigengenutztem Wohnraum, aber auch der Erwerb von preisgünstigem vorhandenem Wohnraum kann mit zinsverbilligten staatlichen Darlehen bzw. zinsverbilligten Kapitalmarkt-Darlehen gefördert werden. Voraussetzung ist neben der Einhaltung von Einkommens- und Objektgrenzen eine ausreichende Bonität.

 [www.landkreis-augsburg.de](http://www.landkreis-augsburg.de)  
(Suchbegriff „Wohnraumförderung“)

### ➤ Ansprechpartner für Wohnraumförderung

- Mona Wittke  
Telefon: 0821 3102 2416  
E-Mail: [Mona.Wittke@LRA-a.bayern.de](mailto:Mona.Wittke@LRA-a.bayern.de)
- Simone Haag  
Telefon: 0821 3102 2550  
E-Mail: [Simone.Haag@LRA-a.bayern.de](mailto:Simone.Haag@LRA-a.bayern.de)
- Nida Körner  
Telefon: 0821 3102 2875  
E-Mail: [Nida.Koerner@LRA-a.bayern.de](mailto:Nida.Koerner@LRA-a.bayern.de)

## WOHNRAUMVERMITTLUNG

Finanziell nicht sehr leistungsstarke Haushalte können sich um eine staatlich geförderte Mietwohnung bewerben. Die Mitarbeiterinnen und Mitarbeiter des Landratsamtes beraten Sie dazu gerne und prüfen, ob die Voraussetzungen für die Erteilung eines Wohnberechtigungsscheins gegeben sind. Wenn dies der Fall ist und ein Wohnungsunternehmen eine geeignete Wohnung anbieten kann, wird der Wohnberechtigungsschein vom Landratsamt ausgestellt.

### ➤ Ansprechpartner für Wohnraumvermittlung

- Gerda Kugelmann  
Telefon: 0821 3102 2405  
E-Mail: [Gerda.Kugelmann@LRA-a.bayern.de](mailto:Gerda.Kugelmann@LRA-a.bayern.de)
- Alexandra Geh  
Telefon: 0821 3102 2475  
E-Mail: [Alexandra.Geh@LRA-a.bayern.de](mailto:Alexandra.Geh@LRA-a.bayern.de)



## Markt Thierhaupten



- Grund- und Mittelschule
- Schule der Dorf- und Landentwicklung
- 2 Kindergärten

- Bayerisches Bauarchiv
- Außenstelle des Landesamtes für Denkmalpflege
- Klostermühlenmuseum
- ehemaliges Benediktinerkloster

Markt Thierhaupten  
Marktplatz 1  
86672 Thierhaupten

Tel.: 08271 8057-0

[www.thierhaupten.de](http://www.thierhaupten.de)



## Horgau, eine lebendige und moderne Gemeinde

Die Gemeinde Horgau hat 3.000 Einwohner und befindet sich trotz der schönen Lage mitten im Naturpark Augsburg Westliche Wälder nur 15 km westlich der schwäbischen Metropole Augsburg.

Die Verbindung einer modernen Infrastruktur mit dem traditionellen Dorfleben sowie ein reges Vereinsleben sorgen für ein lebendiges Miteinander und eine Vielzahl von sportlichen, kulturellen und gesellschaftlichen Veranstaltungen.

Die Gemeinde Horgau ist eine sehr familienfreundliche Kommune. Kinderbetreuung wird in unserem Ort groß geschrieben. Deshalb bieten wir einen Kindergarten, eine Kinderkrippe, sowie eine Offene Ganztagschule und eine Ferienbetreuung an. Zudem gibt es noch weitere Sozial- und Bildungseinrichtungen.

Die nahegelegene Großstadt Augsburg erreichen Sie mit dem Pkw in 20 Minuten oder mit dem ÖPNV im Stunden- bzw. 30 Min.-Takt.

Nähere Informationen rund um das Leben in Horgau geben wir Ihnen gerne!

Gemeinde Horgau  
Martinsplatz 1, 86497 Horgau  
Tel.: 08294-80400  
Email: [gemeinde@horgau.de](mailto:gemeinde@horgau.de)  
Homepage: <http://www.horgau.de>



### Energie für heute und morgen

Mein ÖkoGas -  
100% CO<sub>2</sub>-neutral



**Echt fair für Ihre Zukunft**  
[erdgas-schwaben.de](http://erdgas-schwaben.de)

 **erdgas schwaben**  
sicher, günstig, nah



## ANBIETER VON SOZIALWOHNUNGEN IM LANDKREIS AUGSBURG

- **WBL Wohnungsbau GmbH für den Landkreis Augsburg**  
Am Hopfengarten 6, 86391 Stadtbergen  
Telefon: 0821 906180  
E-Mail: [info@wbl-augsburg.de](mailto:info@wbl-augsburg.de)  
Internet: [www.wbl-augsburg.de](http://www.wbl-augsburg.de)
- **Wohnungs- und Siedlungsbau Bayern GmbH & Co. OHG**  
Provinostraße 2, 86153 Augsburg  
Telefon: 0821 56004-0  
E-Mail: [ainfo@wsb-bayern.de](mailto:ainfo@wsb-bayern.de)  
Internet: [www.wsb-bayern.de](http://www.wsb-bayern.de)
- **GWG der Stadt Königsbrunn mbH**  
Marktstraße 3 ½, 86343 Königsbrunn  
Telefon: 08231 9652-0  
E-Mail: [kontakt@gwg-koenigsbrunn.de](mailto:kontakt@gwg-koenigsbrunn.de)  
Internet: [www.gwg-angebote.de](http://www.gwg-angebote.de)
- **Adam Keller Baugeschäft**  
Im Tal 4 a, 86179 Augsburg  
Telefon: 0821 80861-0  
Internet: [www.adam-keller.de](http://www.adam-keller.de)
- **Gregor Deurer GmbH & Co. KG**  
Stadtbergerstraße 64, 86157 Augsburg  
Telefon: 0821 508630  
E-Mail: [fuer-sie-da@deurer.de](mailto:fuer-sie-da@deurer.de)  
Internet: [www.deurer.de](http://www.deurer.de)
- **St. Ulrichswerk der Diözese Augsburg GmbH**  
Jesuitengasse 21, 86152 Augsburg  
Telefon: 0821 34755-0  
E-Mail: [info@st-ulrichswerk.de](mailto:info@st-ulrichswerk.de)  
Internet: [www.st-ulrichswerk.de](http://www.st-ulrichswerk.de)

## KLIMA UND UMWELT

Umwelt- und Klimaschutz gehen uns alle an! Jeder kann aktiv werden: Es beginnt bei der Nutzung der öffentlichen Verkehrsmittel, hin zu unserer Ernährung und endet beim energiebewussten Bauen und Sanieren des eigenen Hauses. Gerade in den eigenen vier Wänden lassen sich Wohnkomfort und Klimaschutz bestens vereinen.

### Kostenfreie Energieberatung im Landratsamt Augsburg

Planen Sie eine Modernisierung Ihrer Immobilie, möchten Sie neu bauen oder sich über den Einsatz von erneuerbaren Energien informieren? Dann nutzen Sie die kostenfreie Energiesprechstunde für alle Bürgerinnen und Bürger des Landkreises Augsburg! Erfahren Sie alles Wichtige zum Thema Energieeffizienz, zu Energie- und Kosteneinsparmöglichkeiten und welche Fördermittel Sie dabei nutzen können.

Auch Bauwillige profitieren von der kostenfreien Energiesprechstunde. Denn sie erfahren nicht nur, welche gesetzlichen Rahmenbedingungen nach dem neuen Gebäudeenergiegesetz (GEG) einzuhalten sind, sondern auch wie durch energieeffizientes Bauen Fördermittel genutzt werden können.

### Servicetelefon „Energie“

Wer nicht zur persönlichen Beratung im Landratsamt kommen kann, kann sich auch telefonisch rund um das Thema Energie beraten lassen. Das Service-Telefon ist ohne vorherige Terminvereinbarung erreichbar von Montag bis Donnerstag (8 bis 16 Uhr) und an Freitagen von 8 bis 12 Uhr.

Telefon: 0821 3102 2884

Bei der persönlichen Beratung im Landratsamt geht eine neutrale Energieberaterin bzw. ein neutraler Energieberater in kostenfreien 45-minütigen Einzelgesprächen auf die individuellen Fragestellungen der Interessenten ein und zeigt Handlungsmöglichkeiten auf. Um Voranmeldung wird gebeten.

### Landratsamt Augsburg

Stabsstelle Mobilität und Klimaschutz  
Prinzregentenplatz 4, 86150 Augsburg  
Telefon: 0821 3102 2222  
E-Mail: [klimaschutz@LRA-a.bayern.de](mailto:klimaschutz@LRA-a.bayern.de)  
Internet: [www.landkreis-augsburg.de/klima](http://www.landkreis-augsburg.de/klima)



## HILFREICHE INTERNETANGEBOTE

- **Deutsche Bundesstiftung Umwelt**  
Internet: [www.dbu.de](http://www.dbu.de)
- **Bundesministerium für Umwelt, Naturschutz, Bau und nukleare Sicherheit**  
Internet: [www.bmu.de](http://www.bmu.de)
- **Bundesministerium für Wirtschaft und Energie – Energieeffizienzkampagne**  
Internet: [www.deutschland-machts-effizient.de](http://www.deutschland-machts-effizient.de)
- **Deutsche Energieagentur**  
Internet: [www.dena.de](http://www.dena.de)
- **Verbraucherzentrale Bundesverband e. V. – Energieberatung**  
Internet: [www.verbraucherzentrale-energieberatung.de](http://www.verbraucherzentrale-energieberatung.de)
- **co2online**  
Internet: [www.co2online.de](http://www.co2online.de)

# Finanzen

## LEISTUNGEN DER JUGENDHILFE

### Übernahme von Kinderbetreuungskosten

Eltern, die ihr Kind in einer Kindertageseinrichtung (Krippe, Kindergarten, Hort, Haus für Kinder u. ä.) oder von einer Tagespflegeperson betreuen lassen, können einen Antrag auf Übernahme der Kosten stellen.

Eine Kostenübernahme ist möglich, wenn das Nettoeinkommen unter einer von der Familiengröße abhängigen Einkommensgrenze liegt.

### Übernahme von Kosten für Legasthenie- oder Dyskalkulietherapien oder heilpädagogische Behandlungen

Für Schulkinder, bei denen eine Fachärztin oder ein Facharzt eine Legasthenie (Lese-, Rechtschreibstörung) oder eine Dyskalkulie (Rechenstörung) diagnostiziert hat und bei denen aufgrund dieser Entwicklungsstörung die seelische Gesundheit und die gesellschaftliche Integration beeinträchtigt ist, können die Kosten für eine ambulante Legasthenie- oder Dyskalkulietherapie übernommen werden.

Für Schulkinder, bei denen aus anderen Gründen eine solche Beeinträchtigung vorliegt oder droht, können die Kosten einer ambulanten heilpädagogischen Behandlung übernommen werden.

### Landratsamt Augsburg Amt für Jugend und Familie

Wirtschaftliche Jugendhilfe

Postadresse:

Prinzregentenplatz 4, 86150 Augsburg

Besuchsadresse:

Volkhartstraße 4-6, 86152 Augsburg

Telefon: 0821 3102 2384

E-Mail: [wjh@LRA-a.bayern.de](mailto:wjh@LRA-a.bayern.de)

Internet: [www.landkreis-augsburg.de](http://www.landkreis-augsburg.de)

(Suchbegriff „Wirtschaftliche Jugendhilfe“)



### Landratsamt Augsburg

#### Amt für Jugend und Familie

Unterhaltsvorschuss

Postadresse:

Prinzregentenplatz 4, 86150 Augsburg

Besuchsadresse:

Volkhartstraße 4-6, 86152 Augsburg

Telefon: 0821 3102 2623

E-Mail: [Daniel.Mueller@LRA-a.bayern.de](mailto:Daniel.Mueller@LRA-a.bayern.de)

Internet: [www.landkreis-augsburg.de](http://www.landkreis-augsburg.de)

(Suchbegriff „Unterhaltsvorschuss“)



## SOZIALE LEISTUNGEN

Der Fachbereich „Soziale Leistungen“ des Landratsamtes Augsburg ist Teil des Netzwerkes, das durch existenzsichernde Leistungen (Hilfe zum Lebensunterhalt, Grundsicherung im Alter und bei Erwerbsminderung) in Not geratene Bürgerinnen und Bürger unterstützt. Ferner wird versucht, besondere Lebenslagen wie etwa in Form der Übernahme von Bestattungskosten bzw. soziale Schwierigkeiten auszugleichen oder zu mildern. Beim Fachbereich „Soziale Leistungen“ ist zudem die Ausbildungsförderung angesiedelt.

### Grundsicherung

Einen Anspruch auf Grundsicherung im Alter haben grundsätzlich alle Personen, die die Regelaltersgrenze erreicht haben. Grundsicherung bei Erwerbsminderung können ab Vollendung des 18. Lebensjahres diejenigen erhalten, die dauerhaft voll erwerbsgemindert im Sinne der gesetzlichen Rentenversicherung sind. Die Leistungen sind bedürftigkeitsabhängig und werden nach den individuellen persönlichen, wirtschaftlichen und häuslichen Verhältnissen erbracht.

### Hilfe zum Lebensunterhalt

Zur Sicherung existenzieller Bedürfnisse kommt Hilfe zum Lebensunterhalt in Betracht, wenn weder eine Leistungsbeziehung auf Grundsicherung im Alter und bei Erwerbsminderung, noch auf Grundsicherung für Arbeitsuchende beim Jobcenter besteht. Zudem muss Bedürftigkeit vorliegen.

### Ausbildungs- und Aufstiegsförderung

Die Ausbildungs- und Aufstiegsförderung ist eine staatliche Unterstützung und setzt sich aus einem rückzahlungsfreien Zuschuss und einem unverzinslichen Darlehen zusammen. Ausbildungsförderung (BAföG) bietet Jugendlichen und jungen Erwachsenen die Möglichkeit, eine Ausbildung zu absolvieren. Aufstiegsförderung unterstützt alle Menschen, die eine berufliche Fortbildung anstreben.

Die Höhe ist abhängig von verschiedenen Faktoren und fällt somit je nach Lebenssituation unterschiedlich hoch aus. Für die Ausbildungsförderung von Studierenden sind die Studentenwerke an den jeweiligen Hochschulen zuständig.

### Unterhaltsvorschuss

Der Unterhaltsvorschuss soll in einer Teilfamilie lebende Kinder sowie dem alleinerziehenden Elternteil wirtschaftlich helfen, wenn die Unterhaltszahlungen des anderen Elternteils ausbleiben oder unzureichend sind. Dadurch soll zudem die Benachteiligung von Teilfamilien, die häufig gegenüber vollständigen Familien sozial, gesellschaftlich und wirtschaftlich schlechter gestellt sind, finanziell abgemildert werden.



### Bildung und Teilhabe

Kindern, Jugendlichen und jungen Erwachsenen steht eine finanzielle Unterstützung für Bildung und Teilhabe zu,

- wenn sie das 25. Lebensjahr – bei Bedarfen zur Teilhabe das 18. Lebensjahr – noch nicht vollendet haben und dem Grunde nach berechtigt sind, Grundsicherung für Arbeitsuchende (Arbeitslosengeld II/Sozialgeld [auch Hartz IV genannt]) bzw. existenzsichernde Sozialhilfe zu erhalten oder
- wenn für sie Kinderzuschlag nach dem Bundeskindergeldgesetz geleistet oder
- die Zugehörigkeit zu einem Haushalt gegeben ist, für den Mietzuschuss/Lastenzuschuss nach dem Wohngeldgesetz erbracht wird.

Die Leistungen für Bildung und Teilhabe umfassen Schulbedarfe, Ausflüge/ Klassenfahrten, Schülerbeförderung, gemeinschaftliche Mittagsverpflegung, Lernförderung sowie Unterstützung zum Mitmachen in den Bereichen Kultur, Sport, Spiel, Geselligkeit und Freizeiten.

#### Landratsamt Augsburg

Fachbereich Soziale Leistungen

Postadresse:

Prinzregentenplatz 4, 86150 Augsburg

Besuchsadresse:

Halderstraße 29, 86150 Augsburg

Telefon: 0821 3102-0

E-Mail: [sozialeleistungen@LRA-a.bayern.de](mailto:sozialeleistungen@LRA-a.bayern.de)

Internet: [www.landkreis-augsburg.de](http://www.landkreis-augsburg.de)

(Suchbegriff „Soziale Leistungen“)



## WEITERE FAMILIENLEISTUNGEN

### Kindergeld

Für die grundlegende Versorgung ihrer in Deutschland lebenden Kinder erhalten Familien das Kindergeld. Der Anspruch besteht bis maximal zur Vollendung des 25. Lebensjahres. Das Kindergeld beträgt 219 Euro für das 1. und 2. Kind, 225 Euro für das 3. Kind und 250 Euro für jedes weitere Kind.

### Kinderzuschlag

Der Kinderzuschlag ist eine zusätzliche Leistung zum Kindergeld für Familien mit geringem Einkommen. Dabei muss das Bruttoeinkommen mindestens 900 Euro (Paare) beziehungsweise 600 Euro (Alleinerziehende) betragen. Die Höhe des Kinderzuschlags ist abhängig vom Einkommen und Vermögen und beträgt maximal 205 Euro pro Kind.

### ➤ Familienkasse Bayern Süd

Wertachstraße 28, 86153 Augsburg

Kostenfreie Servicenummer 0800 455530

E-Mail: [Familienkasse-Bayern-Sued@arbeitsagentur.de](mailto:Familienkasse-Bayern-Sued@arbeitsagentur.de)

### Elterngeld und Elterngeld Plus

Für die Betreuung des Kindes nach der Geburt gleicht das Elterngeld das fehlende Einkommen aus. Das Elterngeld Plus unterstützt Familien, die die Betreuung partnerschaftlich aufteilen. Die Höhe ist abhängig vom monatlichen Nettoeinkommen und beträgt mindestens 300 Euro (150 Euro bei Elterngeld Plus) und maximal 1.800 Euro (900 Euro bei Elterngeld Plus).

### Bayerisches Familiengeld

Eltern erhalten für Kinder, die ab dem 1. Oktober 2015 geboren sind, das Familiengeld des Freistaats Bayern. Es ist eine Leistung für alle Familien, unabhängig von Einkommen oder Erwerbstätigkeit. Eltern in Bayern können auch Familiengeld erhalten, wenn das Kind eine Krippe besucht oder in der Familie betreut wird. Das Familiengeld beträgt: 250 Euro pro Monat für jedes Kind im zweiten und dritten Lebensjahr (das heißt vom 13. bis zum 36. Lebensmonat) und 300 Euro pro Monat ab dem dritten Kind.

### Bayerisches Krippengeld

Eltern werden ab dem ersten Geburtstag ihres Kindes bei den Elternbeiträgen für Kinderbetreuung entlastet, wenn sie diese tatsächlich tragen. Es setzt voraus, dass das Kind in einer Krippe oder in Tagespflege betreut wird. Das Bayerische Krippengeld mit monatlich bis zu 100 Euro pro Kind erhalten Eltern, deren Einkommen eine bestimmte haushaltsbezogene Einkommensgrenze nicht übersteigt.

### ➤ Zentrum Bayern Familie und Soziales (ZBFS) Region Schwaben

Morellstraße 30, 86159 Augsburg

Servicetelefon: 0931 32090929

### Flyer „Finanzielle Leistungen für Familien“

Familien benötigen wirtschaftliche Stabilität. Deshalb gibt es für alle Familienformen finanzielle Leistungen wie beispielsweise das Kindergeld, den Kinderzuschlag oder das bayerische Familiengeld. Das Familienministerium hat 2020 nachgezählt und ist auf mehr als 150 familienbezogene Leistungen gekommen. Junge Eltern stehen vor der Herausforderung, sich in diesem Förderdschungel zurechtzufinden. Der Landkreis Augsburg hat sich durch das Dickicht gearbeitet und die wichtigsten Leistungen in einem Flyer zusammengestellt.

Der Flyer ist im Landratsamt Augsburg erhältlich, liegt in Rathäusern, Gemeindeverwaltungen und an vielen anderen Stellen aus und steht auf der Internetseite [www.landkreis-augsburg.de](http://www.landkreis-augsburg.de) zum Herunterladen bereit.

Gesellschaft zur Förderung beruflicher und sozialer Integration (gfi) gGmbH



## Nah am Menschen



Flexible Hilfe im Alltag nach Ihrem Bedarf

### proSenio - Seniorenservice

Wir bieten Ihnen Unterstützung z. B. bei

- Reinigungs- und Ordnungsarbeiten, Wäsche- und Pflanzenpflege
- Pflege sozialer Kontakte und alltäglicher Korrespondenz
- Erledigung von Einkäufen und Besorgungen
- Alltagsbewältigung
- Freizeitgestaltung

Wir beraten Sie gerne persönlich - Ihr proSenio Team

gfi gGmbH | Ulmer Str. 160 | 86156 Augsburg

Telefon: 0821 40802-165

E-Mail: [prosenio-augsburg@die-gfi.de](mailto:prosenio-augsburg@die-gfi.de)

[www.die-gfi.de](http://www.die-gfi.de)



© Kzenon / AdobeStock



© Photographee / AdobeStock

## Wir sind für Sie da!

Ihre Experten auf dem Fachgebiet Grauer Star und Netzhauterkrankungen wie Makuladegeneration direkt vor Ort

- Langjährige Erfahrung
- Hochspezialisierte Diagnostik
- Persönliche und individuelle Betreuung

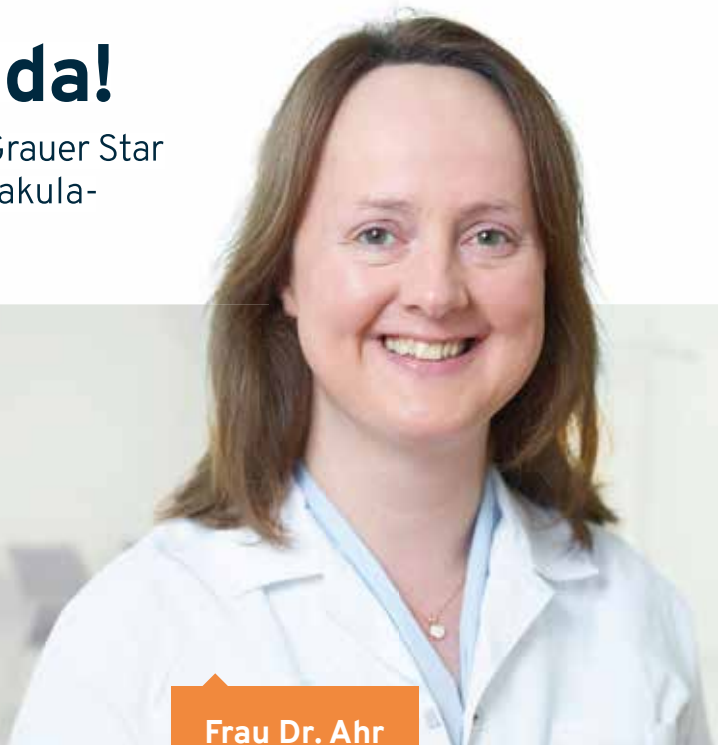

Frau Dr. Ahr



### OSG Augenzentrum

Vizienz-von-Paul-Platz 1 • 86152 Augsburg

Tel: 08 21 65 05 40-0 • Fax: 08 21 65 05 40-198

[mvzaugsburg@osg.de](mailto:mvzaugsburg@osg.de)

Sprechzeiten:

Mo - Fr: 8.00-12.30 &

13.30-18.00 Uhr





# Älter werden



© Julia Pietsch

Die Seniorenberatung des Landratsamtes berät Bürgerinnen und Bürger ab 60 Jahren, deren Angehörige und weitere Interessierte in allen Altersfragen. Die Beratung erfolgt individuell, kostenfrei und vertraulich und findet nach Terminvereinbarung in der häuslichen Umgebung oder im Büro der Seniorenberatung statt.

Die Beratungsstelle ist seit 1998 auch Fachstelle für pflegende Angehörige im Netzwerk Pflege Bayern.

## Das Beratungsangebot umfasst:

- Information über die Möglichkeiten häuslicher Versorgung, auch bei Pflegebedürftigkeit, über Hilfsangebote und Einrichtungen der Altenhilfe sowie über Kostenträger und deren Leistungen
- Vermittlung von Hilfsangeboten
- Unterstützung bei Antragsstellungen und im Umgang mit Behörden
- Gesprächsmöglichkeit in persönlichen und familiären Konfliktsituationen und in schwierigen Lebenslagen
- Demenzberatung für Angehörige und Betroffene
- Gesprächskreise für pflegende Angehörige und Angehörige von Demenzkranken

- Wohnraumberatung im Alter, bei Krankheit und Behinderung

Über die nachfolgenden Kontaktdaten kann auch der Ratgeber für pflegende Angehörige und Senioren mit zusammenfassenden Informationen rund um den Pflegebedarf kostenlos angefordert werden.

## Landratsamt Augsburg

Seniorenberatung –  
Fachstelle für pflegende Angehörige  
Postadresse:

Prinzregentenplatz 4, 86150 Augsburg

Besuchsadresse:

Bismarckstraße 62, 86391 Stadtbergen

Telefon: 0821 3102 1705, -1707, -1718,  
-1719, -1766

E-Mail: [seniorenberatung@LRA-a.bayern.de](mailto:seniorenberatung@LRA-a.bayern.de)

Internet: [www.landkreis-augsburg.de](http://www.landkreis-augsburg.de)

(Suchbegriff: „Seniorenberatung“)





*...und plötzlich kann alles anders sein. Hilfe im Trauerfall hat einen Namen*

**Wir werden für Sie tätig im Rahmen der:**

- Erd-, Feuer-, See-, Natur- und allen individuellen Bestattungsformen
- Überführung im In- und Ausland (spezialisiert auf Italien)
- Bestattungsvorsorge mit finanzieller Absicherung durch ein eigenes Treuhandkonto oder einer Sterbegeldversicherung

Plus-Bestattungen GmbH & Co.KG  
Thyssenstraße 31 • 86368 Gersthofen • [www.pius-bestattungen.com](http://www.pius-bestattungen.com)



**Unsere Filialen:**

**Augustastr. 11/2  
im Eschenhof**  
86154 Augsburg

**Augsburgerstr. 4**  
86850 Fischach

**Deuterstr. 10**  
86356 Neusäß  
(direkt beim  
Zentralklinikum)

**Bauernbräustr. 1a**  
86316 Friedberg

**PIUS**  
**BESTATTUNGEN**  
PIETÄT IST UNSERE STÄMME

**Wir sind TAG und NACHT für Sie da: Tel. 0821 - 450 45 75**



© Alexandra Bonin/AdobeStock

## Bestattungsdienst der Stadt Augsburg

Da, wenn Sie uns brauchen:  
Tel. 0821 324-4028 oder 0821 324-4033

Tag und Nacht erreichbar, auch Sonn- und Feiertags  
Morellstraße 33, 86159 Augsburg  
Fax 0821 324-4035  
[bestattungsdienst@augzburg.de](mailto:bestattungsdienst@augzburg.de)

 Stadt Augsburg

Bestattungen  
Überführungen  
Bestattungsvorsorge



# Hilfe in Notfällen

## Notrufe

- **Polizeinotruf**  
Telefon: 110
- **Rufnummern der Polizeiinspektionen im Landkreis Augsburg**  
Telefon: 08234 9606-0 (Bobingen)  
Telefon: 0821 3231810 (Gersthofen)  
Telefon: 08232 9606-0 (Schwabmünchen)  
Telefon: 08291 1890-0 (Zusmarshausen)
- **Feuerwehrotruf und Rettungsleitstelle**  
Telefon: 112
- **Ärztlicher Bereitschaftsdienst**  
Telefon: 116 117
- **Giftnotruf**  
Telefon: 089 19240
- **Gas Entstörungsdienst 24h**  
erdgas schwaben  
Telefon: 0800 1828384
- **Apothekennotdienst**  
Telefon: 0800 0022833
- **Frauenhaus Augsburg**  
Telefon: 0821 650874010

## Kinderärztliche Notdienste

- **Kinderärztlicher Notdienst**  
Telefon: 116 117  
kostenlos – mobil und vom Festnetz aus – ohne Vorwahl
- **Kinderärztlicher Notdienst Josefinum**  
Kapellenstraße 30, 86154 Augsburg  
Telefon: 0821 2412-0
- **Notaufnahme der Kinderklinik Augsburg**  
Stenglinstraße 30, 86156 Augsburg  
Telefon: 0821 4009220
- **KVB-Bereitschaftspraxis an der Klinik Vincentinum**  
Franziskanergasse 12, 86152 Augsburg  
Telefon: 116 117

## Häusliche und sexualisierte Gewalt

- **VIA – Wege aus der Gewalt (AWO Augsburg)**  
Am Katzenstadel 32, 86152 Augsburg  
Beratung für von Gewalt betroffene Frauen  
Telefon: 0821 450339-10  
Beratung für von Gewalt betroffene Männer  
Telefon: 0821 450339-20  
E-Mail: [via@awo-augsburg.de](mailto:via@awo-augsburg.de)  
via – Wege aus der Gewalt ist Anlaufstelle, Beratungsstelle und Interventionsstelle bei häuslicher Gewalt, sexueller Gewalt wie Vergewaltigung und sexuellem Missbrauch, bei psychischer und physischer Gewalt und bei Stalking.
- **Wildwasser Augsburg e. V.**  
Schießgrabenstraße 2, 86150 Augsburg  
Telefon: 0821 154444  
E-Mail: [beratung@wildwasser-augsburg.de](mailto:beratung@wildwasser-augsburg.de)  
Internet: [www.wildwasser-augsburg.de](http://www.wildwasser-augsburg.de)  
Fachberatungsstelle gegen sexualisierte Gewalt gegen Mädchen und Frauen. Einzelberatung für Mädchen ab zwölf Jahren und Frauen mit sexualisierter Gewalterfahrung in ihrer Kindheit; Begleitung zur Polizei und im Prozess; angeleitete Selbsthilfegruppen für betroffene Mädchen und Frauen; Müttergruppen; Selbstbehauptungskurse für Mädchen und Frauen.

- **Institut für Rechtsmedizin**  
Nussbaumstraße 26, 80336 München  
Telefon: 089 218073011  
E-Mail: [gewaltopferambulanz@med.uni-muenchen.de](mailto:gewaltopferambulanz@med.uni-muenchen.de)  
Untersuchungsstelle für Opfer von häuslicher Gewalt
  
- **Polizeipräsidium Schwaben**  
Beauftragte für Kriminalitätsoptioner  
Göggingerstraße 43, 86159 Augsburg  
Telefon: 0821 3231311  
E-Mail: [pp-swn.pp.e3@polizei.bayern.de](mailto:pp-swn.pp.e3@polizei.bayern.de)
  
- **Hilfetelefon Gewalt gegen Frauen**  
Hotline: 08000 116016  
Internet: [www.hilfetelefon.de](http://www.hilfetelefon.de)

- **Deutscher Kinderschutzbund – Anlaufstelle für Kinderschutz**  
Volkhartstraße 2, 86152 Augsburg  
Telefon: 0821 45540621  
E-Mail: [anlaufstelle@kinderschutzbund-augsburg.de](mailto:anlaufstelle@kinderschutzbund-augsburg.de)  
Beratung bei Gewalt gegen Kinder in Form von körperlicher oder psychischer Misshandlung, Verwahrlosung oder sexuellem Missbrauch: konkrete, sofortige Hilfen, telefonische Beratung, kurzfristige Termine, Beratungsgespräche oder auf Wunsch auch Hausbesuche. Krisenintervention. Vermittlung von Kontakten zu betreuenden und therapeutischen Einrichtungen. Informationsveranstaltungen, Kurse und Vorträge.

## Schutz und Zuflucht

- **Notinseln im Landkreis Augsburg**  
**c/o Bayerisches Rotes Kreuz – KV Augsburg-Land**  
Gabelsbergerstraße 20, 86199 Augsburg  
Telefon: 0821 900120  
E-Mail: [info@kvaugsburg-land.brk.de](mailto:info@kvaugsburg-land.brk.de)  
Internet: [www.notinsel.de](http://www.notinsel.de)  
Mit dem Projekt Notinsel hat die Stiftung Hänsel+Gretel eine Möglichkeit geschaffen, Kindern in Notsituationen Fluchtpunkte aufzuzeigen, in denen sie Hilfe bekommen. Der Kreisverband Augsburg-Land des Bayerischen Roten Kreuzes hat diese Idee aufgenommen und im Landkreis Augsburg umgesetzt. Im Herbst 2021 gibt es etwa 190 Notinseln im Augsburger Land.

- **Frauenhaus Augsburg (AWO Augsburg)**  
Postanschrift: Rosenaustraße 38, 86150 Augsburg  
Telefon: 0821 650874010  
E-Mail: [awo.frauenhaus@awo-augsburg.de](mailto:awo.frauenhaus@awo-augsburg.de)  
Internet: [www.awo-augsburg.de](http://www.awo-augsburg.de)  
Häusliche Gewalt beinhaltet seelische, körperliche oder sexuelle Übergriffe. Das Frauenhaus Augsburg bietet Frauen und ihren Kindern in diesen Situationen Schutz, Zuflucht sowie individuelle Beratung und Unterstützung an. Rund um die Uhr finden Sie in Krisen- und Notsituationen dort Hilfe. Die Unterkunft im Frauenhaus ist anonym.
  
- **ADAMI – Schutzwohnung für Männer c/o SKM Augsburg e. V.**  
Auf dem Kreuz 47, 86152 Augsburg  
Telefon: 0151 53158601 oder 0151 53322936 oder 0170 3383566  
E-Mail: [adami@skm-augsburg.de](mailto:adami@skm-augsburg.de)  
Seit Dezember 2019 bietet der SKM Augsburg unter dem Namen „ADAMI“ Schutz und Hilfe für von häuslicher Gewalt betroffene Männer in Form von zwei geschützten Wohnungen.





## Hilfe bei Notfällen für Menschen aus anderen Ländern

- **Telefonische Selbsthilfe-Beratung für Familien**  
 Telefon: 0228 71002425  
 auf Deutsch, Englisch, Französisch und Arabisch  
 Montag, Dienstag und Mittwoch 10.00 bis 12.00 Uhr und  
 14.00 bis 15.00 Uhr
- **Gewalt gegen Frauen – Hilfetelefon in 17 Sprachen**  
 Telefon: 0800 116016  
 Internet: [www.hilfetelefon.de](http://www.hilfetelefon.de)
- **MUSA – Seelsorgetelefon & türkischsprachiges Sorgentelefon**  
 Telefon: 0821 4550044  
 E-Mail: [ayse.bati@itv-institut.de](mailto:ayse.bati@itv-institut.de)
- **Malteser Medizin – medizinische Notfallversorgung**  
 Für Menschen ohne gültigen Aufenthaltsstatus und  
 Migrantinnen und Migranten ohne Krankenversicherung  
 Unter dem Bogen 2, 86150 Augsburg  
 Telefon: 0821 45519003  
 E-Mail: [augsburg@malteser.org](mailto:augsburg@malteser.org)  
 Sprechstunde: Mittwoch 11.00 bis 13.00 Uhr
- **PUSULA – Sorgentelefon in türkischer Sprache**  
 Telefon: 0821 4550044
- **SMENA – Sorgentelefon in russischer Sprache**  
 Telefon: 0821 4508000

## Infonummern und Hotlines

- **Gefahrentelefon**  
 Telefon: 0821 3242222  
 Bei der Berufsfeuerwehr Augsburg ist für den Fall, dass die  
 Bevölkerung über drohende Gefahren informiert werden  
 soll, ein Gefahrentelefon eingerichtet. Dort sind z. B. bei  
 drohenden Unwettern und anderen Gefahren genaue  
 Hinweise zu erhalten.
- **Krisendienst Schwaben – Hilfe bei psychischen Krisen**  
 Telefon: 0800 6553000  
 Beim Krisendienst Schwaben erhalten Menschen in  
 psychischen Krisen, Angehörige oder auch Fachstellen rund  
 um die Uhr professionelle Soforthilfe.
- **Moses Projekt – Anonymer Notruf für Schwangere**  
 Telefon: 0800 0066737 oder 0800 00MOSES  
 (auf der Telefontastatur)  
 täglich 24 Stunden erreichbar oder  
 0821 4508888 (Donum Vitae Beratungsstelle)  
 Internet: [www.moses-projekt.de](http://www.moses-projekt.de)  
 Anonyme Beratung – anonyme Hilfe – anonyme Geburt –  
 anonyme Begleitung. Jede Schwangere hat das Recht,  
 sich anonym und kostenlos bei einer staatlich anerkannten  
 Schwangerschaftskonfliktberatungsstelle beraten zu  
 lassen.
- **Schwangere in Not – anonym & sicher**  
 Telefon: 0800 4040020  
 Kostenlos, 24 Stunden erreichbar,  
 Informationen und anonyme Beratung  
 Internet: [www.schwanger-und-viele-fragen.de](http://www.schwanger-und-viele-fragen.de)
- **Elternhotline „Kindersicherheit“**  
 Telefon: 0228 6883434  
 montags, mittwochs und donnerstags 09.00 bis 13.00 Uhr
- **Müttertelefon der Frauen Sinnstiftung**  
 Telefon: 0800 3332111  
 Jeden Tag, auch an Sonn- und Feiertagen  
 20.00 Uhr bis 22.00 Uhr
- **Nummer gegen Kummer**  
 Elterntelefon: 0800 1110550  
 Kinder- und Jugendtelefon: 116111  
 Internet: [www.nummergegenkummer.de](http://www.nummergegenkummer.de)
- **Telefonseelsorge**  
 Telefon: 0800 1110111 oder 0800 1110222 oder  
 116123  
 Internet: [www.telefonseelsorge.de](http://www.telefonseelsorge.de)  
 Die TelefonSeelsorge® ist für jeden da, 24 Stunden an  
 365 Tagen im Jahr für alte und junge Menschen, Berufs-  
 tätige, Hausfrauen, Auszubildende, Rentnerinnen oder Rent-  
 ner, für Menschen jeder Glaubensgemeinschaft und auch für  
 Menschen ohne Kirchengemeinschaft.

# Stichwortverzeichnis von A–Z

**A**lleinerziehend ..... 33, 38, 60, 69  
 Angebote für Männer ..... 11  
 Anonymer Notruf für Schwangere ..... 75  
 Älter werden ..... 71

**B**abyzeit ..... 11, 12  
 Bafög ..... 68  
 Barrierefreies Wohnen ..... 60  
 Behindertenausweise ..... 60  
 Behindertenbeauftragte ..... 58  
 Beistandschaft ..... 34  
 Beratung für Migrantinnen und Migranten ..... 54, 57, 75  
 Beurkundung der Geburt ..... 8  
 Beurkundungen ..... 34  
 Bildung und Teilhabe ..... 69  
 Bildungsberatung ..... 35  
 Bildungsportal A<sup>3</sup> ..... 19, 23, 31, 32, 37, 45  
 Büchereien ..... 41, 49

**C**heckliste vor und nach der Geburt ..... 7  
 Corona – Beratung und Hilfe ..... 63

**E**ltern in schwierigen Lebenssituationen ..... 12, 13, 32, 71  
 Elterngeld ..... 8, 69  
 Elternzeit ..... 7, 9  
 Energieberatung ..... 67  
 Ernährungsberatung ..... 62  
 Erzieherischer Kinder- und Jugendschutz ..... 26  
 Erziehungsberatungsstellen ..... 32  
 Essstörungen ..... 64

**F**amilien (Orte für Familien) ..... 29, 31, 38  
 Familie und Beruf ..... 37, 38  
 Familien- und Erziehungsberatung ..... 32  
 Familiengeld ..... 8, 69  
 Familienpflege und Haushaltshilfen ..... 13  
 Familienstützpunkte ..... 29, 31  
 Ferienangebote ..... 23, 43, 45, 50, 61  
 Finanzen ..... 68  
 Freiwilligenagenturen ..... 51  
 Freizeitangebote ..... 43, 61, 62  
 Frühförderung ..... 15, 59

**G**eburt ..... 6, 7, 8, 9, 10, 11, 12, 13, 15, 34, 59, 69, 75  
 Geburtskliniken ..... 10  
 Gesundheit . 7, 9, 11, 27, 34, 45, 54, 55, 58, 60, 62, 63, 64, 68  
 Gesundheitsamt ..... 9, 11, 60, 62, 63, 64  
 Gewalt gegen Frauen ..... 73, 74, 75  
 Gewalt gegen Kinder ..... 73, 74  
 Grundsicherung ..... 38, 68, 69

**H**ebammen ..... 6, 8, 10, 11  
 Hilfe in Notfällen für Menschen aus anderen Ländern .... 75  
 Hochbegabung ..... 13, 19  
 Horte ..... 17, 18, 20, 21, 68  
 Hotlines – Infotelefone ..... 75

**I**nhaltsverzeichnis ..... 3  
 Inklusion ..... 17, 23, 58, 61  
 Integration ..... 38, 53, 55, 57, 58, 68  
 Integrationsbeauftragte ..... 57  
 Integreat-App ..... 54, 55, 56

**J**ugendarbeit in den Gemeinden ..... 20, 21, 23, 25, 50  
 Jugendsozialarbeit an Schulen (JaS) ..... 19, 20, 21  
 Jugendhilfe im Strafverfahren ..... 27  
 Jugendmigrationsdienste ..... 54  
 Jugendfreizeitgelände ..... 45  
 Jugendzentren ..... 23, 25  
 Jugendamt – Sozialer Dienst ..... 13, 34

**K**inder und Jugend ..... 17  
 Kinderärztliche Notdienste ..... 73  
 Kindergarten ..... 17, 18, 20, 21, 54, 56, 68  
 Kindergeld ..... 8, 69  
 Kinderschutz ..... 74  
 Kindertagesbetreuung ..... 17, 18  
 Kindertagespflege ..... 17, 18, 20, 21  
 Kindertagesstätten ..... 17, 18, 56, 58  
 Kinderuni ..... 49  
 Klima und Umwelt ..... 67  
 Kommunale Jugendarbeit ..... 22  
 Krankenversicherung für Ihr Kind ..... 8  
 Kreisjugendring (KJR) Augsburg-Land .... 23, 43, 45, 50, 61  
 Krippe ..... 8, 17, 18, 20, 21, 56, 68, 69  
 Kultur ..... 22, 25, 41, 47, 49, 53, 69  
 Kunstschule ..... 49  
 Kuren für Mutter und Kind ..... 63



<b>M</b> edienbildung .....	22, 26	Sprache .....	13, 53, 54, 55, 75
Migration – allgemeine Beratung .....	54	Stillberatung .....	12
Museen .....	41, 47, 49	Studieren mit Kind .....	39
Mutterschaftsgeld .....	7	Streetwork – mobile Jugendarbeit .....	23, 25
Mutterschutz .....	7	Sucht .....	22, 26, 27, 64
<b>N</b> achsorge für Frühgeborene und Risikokinder .....	15	<b>T</b> heater .....	47
Natur erleben .....	43	Trennung und Scheidung .....	32
Notdienste .....	73	<b>Ü</b> bernahme von Kinderbetreuungskosten .....	18, 68
Notrufe .....	10, 73, 75	Unterhaltsvorschuss .....	68
Notfallhilfe für Menschen aus anderen Ländern .....	75	Unterstützung für den beruflichen Wiedereinstieg .....	38
<b>O</b> ffene Behindertenarbeit (OBA) .....	60	Unterstützung von Kindern und Familien bei schweren Erkrankungen .....	62
<b>P</b> flegschaft .....	34	<b>V</b> ereine und Initiativen .....	50
Psychische Krisen rund um die Geburt .....	12	Vertrauliche Geburt .....	9, 10
<b>R</b> ückkehrberatung .....	55	VHS (Junge VHS) .....	49
<b>S</b> äuglingspflege .....	12	Vormundschaft .....	8, 34
Schule .....	19, 20, 21, 39, 49, 54, 56, 58, 59, 60, 61, 62, 68, 69	<b>W</b> issen für Kinder .....	49
Schule und Inklusion .....	54, 56, 58	Wohnberatung – Barrierefreiheit .....	60
Schwangerenberatung .....	8, 9	Wohnen .....	53, 54, 57, 60, 65
Schwangerschaft .....	6, 7, 8, 9, 10, 11, 12, 13, 33, 75	Wohngeld .....	65, 69
Selbsthilfegruppen .....	60, 64	Wohnraumförderung .....	65
Sorgentelefone .....	75	Wohnraumvermittlung .....	65
Soziale Leistungen .....	68, 69	<b>Z</b> uflucht .....	74
Sport .....	41, 43, 45, 61, 62, 69		



